

Bradesco Auto/Re Companhia de Seguros
 CNPJ: 92.682.038/0001-00
 Processo SUSEP: 15.414.9000666/2014-89

Suc.: 869
 CPD: 433690 - 2500
 Estudo: 02
 Nº Cotação: 0467901420/02
 Item: 1

DEMONSTRATIVO DE CÁLCULO

Data / Hora: 05/04/2020
 Data do 1º Cálculo: 05/04/2020
 Cálculo válido até: 12/04/2022
 Versão: 0000
 Usuário : 8000



PRÊMIOS (R\$)

Auto: 7.764,95	Danos Materiais: 2.736,03	LÍQUIDO (A+B+C): 10.929,92
Desp. Extraordinárias: 0,00	Danos Corporais: 318,11	Prêmio Residencial: 0,00
Diárias de Paralisação: 0,00	Danos Morais: 36,43	Custo de Emissãc: 0,00
Kit Gás: 0,00	RCF (B): 3.090,57	Adic. Fracionamento: 0,00
Acessórios: 0,00	APP - Morte: 37,20	IOF: 806,62
Equipamentos: 0,00	APP - Invalidez: 37,20	TOTAL: 11.736,54
Carroceria: 0,00	APP (C): 74,40	CCB: Sim
Blindagem: 0,00		
AUTO (A): 7.764,95		

PAGAMENTO (R\$)

Nº	Débito em Conta		Cartão de Crédito Bradesco Seguros		Cartão de Crédito		Carnê	
	Parcelas	Total	Parcelas	Total	Parcelas	Total	Parcelas	Total
1x	R\$ 11.736,54	R\$ 11.736,54	R\$ 11.149,71	R\$ 11.149,71	R\$ 11.736,54	R\$ 11.736,54	R\$ 11.736,54	R\$ 11.736,54
2x	R\$ 5.868,27	R\$ 11.736,54	R\$ 5.574,85	R\$ 11.149,71	R\$ 5.868,27	R\$ 11.736,54	R\$ 5.868,27	R\$ 11.736,54
3x	R\$ 3.912,18	R\$ 11.736,54	R\$ 3.716,57	R\$ 11.149,71	R\$ 3.912,18	R\$ 11.736,54	R\$ 3.912,18	R\$ 11.736,54
4x	R\$ 2.934,13	R\$ 11.736,54	R\$ 2.787,42	R\$ 11.149,71	R\$ 2.934,13	R\$ 11.736,54	R\$ 2.934,13	R\$ 11.736,54
5x	R\$ 2.347,31	R\$ 11.736,54	R\$ 2.229,94	R\$ 11.149,71	R\$ 2.347,30	R\$ 11.736,54	R\$ 2.581,76	R\$ 12.908,79
6x	R\$ 1.956,09	R\$ 11.736,54	R\$ 1.858,28	R\$ 11.149,71	R\$ 1.956,09	R\$ 11.736,54	R\$ 2.202,18	R\$ 13.213,11
7x	R\$ 1.854,54	R\$ 12.981,79	R\$ 1.592,81	R\$ 11.149,71	R\$ 1.676,64	R\$ 11.736,54	R\$ 1.931,71	R\$ 13.522,01
8x	R\$ 1.649,66	R\$ 13.197,27	R\$ 1.393,71	R\$ 11.149,71	R\$ 1.467,06	R\$ 11.736,54	R\$ 1.729,42	R\$ 13.835,38
9x	R\$ 1.490,55	R\$ 13.414,98	R\$ 1.238,85	R\$ 11.149,71	R\$ 1.304,06	R\$ 11.736,54	R\$ 1.572,59	R\$ 14.153,32
10x	R\$ 1.363,49	R\$ 13.634,92	R\$ 1.114,97	R\$ 11.149,71	R\$ 1.173,65	R\$ 11.736,54	R\$ 1.447,56	R\$ 14.475,61

QUESTIONÁRIO DE AVÁLIAÇÃO DE RISCO

Características do principal condutor

Nome:
 CPF/CNPJ: 000.000.000-00
 Data Nasc.:
 Sexo:
 Estado Civil:

Questionário de Avaliação de Risco

- 1) - HÁ MAIS DE UM VEÍCULO NA RESIDÊNCIA DO SEGURADO?
 R.: Sim
- 2) - NAO CONSIDERANDO A(S) PESSOA(S) DO SEGURADO E DO PRINCIPAL CONDUTOR, DESEJA COBERTURA PARA OUTRO CONDUTOR ENTRE 18 E 25 ANOS?
 R.: SIM, PARA CONDUTORES MASCULINOS OU FEMININOS
- 3) - O VEICULO PERNOITA EM GARAGEM, CONDOMINIO FECHADO OU ESTACIONAMENTO PROTEGIDO?
 R.: SIM, COM PORTAO MANUAL
- 4) - QUAL A QUILOMETRAGEM MEDIA RODADA CONDICÕES HABITUAIS?
 R.: ENTRE 15 E 50 KM/DIA OU ENTRE 500 E 1500 KM/MES

Este cálculo não pressupõe a aceitação do risco por parte da Seguradora.
 0000000000377580001050999000001000000000000 708810290010010002000000000000

Bradesco Auto/Re Companhia de Seguros
CNPJ: 92.682.038/0001-00
Processo SUSEP: 15.414.9000666/2014-89

Suc.: 869
CPD: 433690 - 2500
Estudo: 02
Nº Cotação: 0467901420/02
Item: 1

DEMONSTRATIVO DE CÁLCULO

Data / Hora: 05/04/2022 10:40:37
Data do 1º Cálculo: 05/04/2022
Cálculo válido até: 12/04/2022
Versão: 0000
Usuário : 8000



Os dados coletados e tratados por meio deste documento serão utilizados única e exclusivamente para fins de cálculo e cotação do seguro e em respeito a toda a legislação aplicável sobre segurança da informação, privacidade e proteção de dados, inclusive, mas não se limitando a Lei Geral de Proteção de Dados (Lei Federal n. 13.709/2018).

Para obter maiores informações sobre como os seus dados pessoais são tratados pela Bradesco Auto/RE Companhia de Seguros, consulte o nosso Aviso de Privacidade disponível para consulta em https://www.bradescoseguranca.com.br/html/seguranca_corporativa/pf/seguranca-informacao/privacidade.shtm.

Este cálculo não pressupõe a aceitação do risco por parte da Seguradora.

000000000377580001050999000001000000000000 7088102900100100020000000000

Bradesco Auto/Re Companhia de Seguros
CNPJ: 92.682.038/0001-00
Processo SUSEP: 15.414.9000666/2014-89

Suc.: 869
CPD: 433690 - 2500
Estudo: 02
Nº Cotação: 0467901420/02
Item: 1

Data / Hora: 05/04/2022 10:40:37
Data do 1º Cálculo: 05/04/2022
Cálculo válido até: 12/04/2022
Versão: 00007
Usuário: 8000

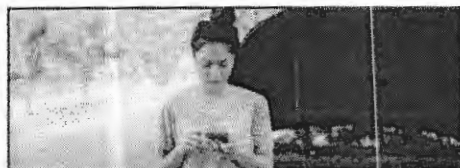
**VANTAGENS DO SEU BRADESCO SEGURO AUTO****Assistência Auto Dia e Noite**

Nossa equipe especializada chega rápido em qualquer hora ou lugar e oferece serviços de:

- Chaveiro
- Reboque em caso de pane seca, elétrica ou mecânica
- Táxi,
- Remoção do Segurado e de seus acompanhantes
- Motorista substituto
- Diárias de hotel
- E mais

**Bradesco Auto Center**

Tranquilidade, rapidez e diversos benefícios para serviços realizados no BAC:

- Desconto/parcelamento da franquia*
(Consulte as opções de desconto e parcelamento no BAC ou com seu corretor.)
- Acordo com crédito em conta para terceiro
- Leve e traz exclusivo para clientes Bradesco*
- Custo diferenciado para aluguel de veículos
- Adicional de diárias no carro reserva*

*Benefícios exclusivos para cliente que optar por oficina referenciada do BAC.

**Clube de Vantagens**

O Clube de Vantagens oferece descontos em lojas on-line e em estabelecimentos conveniados em todo o país, nos mais diversos segmentos.

O segurado não precisa acumular pontos e nem pagar nada por isso. É só se cadastrar em clubedevantagens.bradescoseguros.com.br e aproveitar os benefícios.



5% de desconto para pagamento com cartão de Crédito Bradesco Seguros.

Este cálculo não pressupõe a aceitação do risco por parte da Seguradora.
000000000377580001050999000001000000000000 7088102900100100020000000000

Bradesco Auto/Re Companhia de Seguros
CNPJ: 92.682.038/0001-00
Processo SUSEP: 15.414.9000666/2014-89

Suc.: 869
CPD: 433690 - 2500
Estudo: 02
Nº Cotação: 0467901420/02
Item: 1

Data / Hora: 05/04/2022 10:40:52
Data do 1º Cálculo: 05/04/2022
Cálculo válido até: 12/04/2022
Versão: 0000
Usuário : 8000



A Bradesco Auto/RE Companhia de Seguros declara que cumpre toda a legislação aplicável sobre segurança da informação, privacidade e proteção de dados, inclusive (sempre e quando aplicáveis) a Constituição Federal, o Código de Defesa do Consumidor, o Código Civil, o Marco Civil da Internet (Lei Federal n. 12.965/2014), seu decreto regulamentador (Decreto n. 8.771/2016), a Lei Geral de Proteção de Dados (Lei Federal n. 13.709/2018), e demais normas setoriais ou gerais sobre o tema, comprometendo-se a tratar os dados pessoais coletados por meio deste instrumento para a sua execução e somente nos estritos limites e finalidades aqui previstos, como controlador de dados pessoais ou por meio de seus operadores, nos termos da lei aplicável; ou com o devido embasamento legal, sem transferi-los a qualquer terceiro, exceto se expressamente autorizado pelo titular dos dados, por este ou outro instrumento ou, ainda, para cumprimento de obrigação legal ou regulatória ou em caso de decisão judicial que obrigue o fornecimento.

Para obter maiores informações sobre como os seus dados pessoais são tratados pela Bradesco Auto/RE Companhia de Seguros, consulte o nosso Aviso de Privacidade disponível para consulta em https://www.bradescoseguranca.com.br/html/seguranca_corporativa/pf/seguranca-informacao/privacidade.shtm.

Este cálculo não pressupõe a aceitação do risco por parte da Seguradora.
0000000000377580001050999000001000000000000 7088102900100100020000000000

Cálculo Online 011C/0F | 011C/0F | 0000000
Chassi Decodificado



Cotação de Seguro Automais On-Line - 215



CNPJ: 61.074.175/0001-38

Processo SUSEP Automóvel Nº: 15414.100326/2004-83

Orçamento: 54693108960582238 Data da Cotação: 04/04/2022 Validade Cotacão: 19/04/2022 Tipo Cálculo: Anual

Vigência: das 24 horas do dia 12/04/2022 até às 24 horas do dia 12/04/2023

Versão de cálculo: 1701804.182

Dados do seguro-segurado

Segurado: IRARA CAMARA DE VEREADORES

CPF/CNPJ: 13.226.238/0001-81

Tipo Pessoa: Jurídica

Banco de Maior Relacionamento: 000 - Não Informado

Dados do Veículo

Nro.Item: 1

Veículo: 20; 27; 1 FT111492 FIAT GRAND SIENA ATTRAC 1.4 8V EVO Fire.Flex A/G 4p

Ano Fabricação / Ano Modelo: 2017 / 2018

0Km: Não

Qtde.: Passageiros 5

Chassi: 9BD19713HJ333526

Chassi Remarcado: Não

Uso: 2 - Visitar Clientes/Fornecedores

Categoria Tarifária: 10 - Passagio Nacional

Tipo Isenção Imposto: 4 - Sem Isenção

Nível Blindagem:

Valor da Nota Fiscal: 0,00

Tipo de Seguro: Ren. outra seguradora sem sinistro

Ren. Próp. Corretor: Sim

Fator de Ajuste: 100% Bônus: Classe 1

Modalidade: Valor de Mercado Referenciado

Tabela de Referência: FIPE (www.fipe.org.br) (001378-1)

Tabela Substituta: Molicar - Revista do Carro

Questionário de Avaliação de Risco

- CEP do local onde o veículo pernoita: - 44255-000 Cidade: IRARA UF: BA

- O veículo segurado possui dispositivo anti-furto, rastreador, bloqueador ou localizador instalado e ativado?: 2 - Não

- Relação do Segurado com o Proprietário Legal do Veículo: 10 - Próprio; proprietário ou sócio

- Veículo esta Alienado ou com Leasing: 1 - Sim

Coberturas

Lim. Máx. Inden. - R\$

Prêmio - R\$

Casco - Colisão, Incêndio, Roubo e Furto

Valor de Mercado

3.807,17

RCF - Danos Materiais

100.000,00

749,36

RCF - Danos Corporais

100.000,00

148,91

RCF - Objetos Transportados

Gratuita

0,00

RCF - Danos Morais / Estéticos

10.000,00

31,91

Danos Materiais - Carta Verde

Não Contratada

0,00

Morte e/ou Danos Pessoais - Carta Verde

Não Contratada

0,00

APO - Morte (por Ocupante)

5.000,00

9,51

APO - Invalidez (por Ocupante)

5.000,00

5,54

APO - Decessos

Não Contratada

0,00

Assistência AutoMais 250 km

Gratuita

0,00

Extensão de reboque ilimitado

Contratada

289,55

Carro Reserva Plus

7 dias

64,53

Vidros Top Plus

Contratada

117,36

Franquia(s)

Valor - R\$

Casco - Colisão, Incêndio, Roubo e Furto: Reduzida

1.745,33

Pára-brisa / Traseiro

235,00

Retrovisores

90,00

Lanternas

90,00

Faróis

90,00

Reparo de quebra para-choque

110,00

Reparo arranhões - 1a peça

70,00

Rep. arranhões - demais peças

15,00



Teto Solar	920,00
Faróis Auxiliares	100,00

Prêmios				
Prêmio Líquido:	Encargos:	Custo:	IOF:	Prêmio Total:
5.223,84	0,00	0,00	385,52	5.609,36

Formas de Pagamento				
1 FCA	5.609,36	1 FCA + 4 Débitos (sem juros)	1.121,88	CARTÃO CRÉDITO - 08 parc (Sem Juros) 701,17
1 FCA + 1 ficha	2.804,68	1 FCA + 5 Débitos (sem juros)	934,91	
1 FCA + 2 fichas	1.869,78	1 FCA + 6 débitos (sem juros)	801,32	CARTÃO CRÉDITO - 09 parc (Sem Juros) 623,28
1 FCA + 3 fichas	1.402,34	1 FCA + 7 débitos (sem juros)	701,17	
1 FCA + 4 Fichas	1.200,41	1 FCA + 8 débitos (sem juros)	623,28	CARTÃO CRÉDITO - 10 parc (Sem Juros) 560,90
1 FCA + 5 Fichas	1.017,07	1 FCA + 9 débitos (sem juros)	560,90	1 Deb CC à vista* 5.609,36
1 FCA + 6 Fichas	886,35	CARTÃO CRÉDITO - 01 parc (Sem Juros)	5.609,36	Déb CC - 1ª à vista + 1 (S/Juros) 2.804,68
1 FCA + 7 Fichas	788,43	CARTÃO CRÉDITO - 02 parc (Sem Juros)	2.804,68	Déb CC - 1ª à vista + 2 (S/Juros) 1.869,78
1 FCA + 8 Fichas	712,38	CARTÃO CRÉDITO - 03 parc (Sem Juros)	1.869,78	Déb CC - 1ª à vista + 3 (S/Juros) 1.402,34
1 FCA + 9 Fichas	651,65	CARTÃO CRÉDITO - 04 parc (Sem Juros)	1.402,34	Déb CC - 1ª à vista + 4 (S/Juros) 1.121,88
1 FCA + 1 Débito	2.804,68	CARTÃO CRÉDITO - 05 parc (Sem Juros)	1.121,88	Déb CC - 1ª à vista + 5 (S/Juros) 934,91
1 FCA + 2 Débitos	1.869,78	CARTÃO CRÉDITO - 06 parc (Sem Juros)	934,91	Déb CC - 1ª à vista + 6 (S/Juros) 801,32
1 FCA + 3 Débitos	1.402,34	CARTÃO CRÉDITO - 07 parc (Sem Juros)	801,32	Déb CC - 1ª à vista + 7 (S/Juros) 701,17
				Déb CC - 1ª à vista + 8 (S/Juros) 623,28
				Déb CC - 1ª à vista + 9 (S/Juros) 560,90

CP10CD25FX000000511901701804-08509999 Desconto Promocional: 0% N° da Cobertura Provisória:

- Este estudo é apenas informativo, não aceito como proposta.
- Valores expressos em Reais.
- Havendo alteração de tarifa dentro do período de validade desta cotação, os prêmios deste orçamento serão a ela ajustados se houver recálculo do seguro com alteração dos dados do risco.

Declaro, como Corretor nesta contratação, que, na forma da legislação vigente, dei cumprimento integral às disposições contidas na Resolução CNSP nº 382/2020, inclusive quanto à prévia disponibilização ao proponente das informações previstas no art. 4º, § 1º, da referida Resolução.

Dados do Corretor: 108960 ÓTIMIZZE CORR DE SEGS 05252-1-10
 CPF/CNPJ: 27.001.917/0001-67 Código SUSEP: 00000202077016 Telefone: 75 3211726
 Endereço completo: CICERO DANTAS, 360, PONTO CENTRAL, FEIRA DE SANTANA, 44075-105



Cotação de Seguro Automais On-Line - 215



CNPJ: 61.074.175/0001-38

Processo SUSEP Automóvel Nº: 15414.100326/2004-83

Orçamento: 54693108960882479 Data da Cotação: 05/04/2022 Validade Cotação: 20/04/2022 Tipo Cálculo: Anual

Vigência: das 24 horas do dia 12/04/2022 até às 24 horas do dia 12/04/2023

Versão de cálculo: 1701804.182

Dados do seguro-segurado

Segurado: IRARA CAMARA DE VEREADORES CPF/CNPJ: 13.226.238/0001-81 Tipo Pessoa: Jurídica
Banco de Maior Relacionamento: 000 - Não Informado

Dados do Veículo

Nº. Item: 1

Veículo: 20; 18; 128 FT108472 FIAT UNO EVO SPORTING 1.4 8v(Flex) A/G 4p
Ano Fabricação / Ano Modelo: 2012 / 2013 0Km: Não
Qtde.: Passageiros 5 Chassi: 9BD195193D0432772 Chassi Remarcado: Não
Uso: 2 - Visitar Clientes/Fornecedores Categoria Tarifária: 10 - Passeio Nacional
Tipo Isenção Imposto: 4 - Sem Isenção Nível Blindagem: Valor da Nota Fiscal: 0,00
Tipo de Seguro: Ren. outra seguradora sem sinistro Ren. Próp. Corretor: Sim Fator de Ajuste: 100% Bônus: Classe 1
Modalidade: Valor de Mercado Referenciado Tabela de Referência: FIPE (www.fipec.org.br) (001341-2)
Tabela Substituta: Molicar - Revista do Carro

Questionário de Avaliação de Risco

- CEP do local onde o veículo pernoita: - 44255-000 Cidade: IRARA UF: BA
- O veículo segurado possui dispositivo anti-furto, rastreador, bloqueador ou localizador instalado e ativado?: 2 - Não
- Relação do Segurado com o Proprietário Legal do Veículo: 10 - Próprio; proprietário ou sócio
- Veículo esta Alienado ou com Leasing: 1 - Sim

Coberturas	Lím. Máx. Inden. - R\$	Prêmio - R\$
Casco - Colisão, Incêndio, Roubo e Furto	Valor de Mercado	2.980,36
RCF - Danos Materiais	100.000,00	746,04
RCF - Danos Corporais	100.000,00	150,39
RCF - Objetos Transportados	Gratuita	0,00
RCF - Danos Morais / Estéticos	10.000,00	32,22
Danos Materiais - Carta Verde	Não Contratada	0,00
Morte e/ou Danos Pessoais - Carta Verde	Não Contratada	0,00
APO - Morte (por Ocupante)	5.000,00	9,51
APO - Invalidez (por Ocupante)	5.000,00	5,54
APO - Decessos	Não Contratada	0,00
Assistência AutoMais 250 km	Gratuita	0,00
Extensão de reboque ilimitado	Contratada	189,55
Carro Reserva Plus	7 dias	64,53
Vidros Top Plus	Contratada	117,36

Franquia(s)	Valor - R\$
Casco - Colisão, Incêndio, Roubo e Furto: Reduzida	1.572,63
Pára-brisa / Traseiro	185,00
Retrovisores	90,00
Lanternas	90,00
Faróis	90,00
Reparo de quebra para-choque	110,00
Reparo arranhões - 1a peça	70,00
Rep. arranhões - demais peças	5,00

Teto Solar
Faróis Auxiliares

845,00
100,00



Prêmios

Prêmio Líquido:	Encargos:	Custo:	IOF:	Prêmio Total:
4.395,50	0,00	0,00	324,39	4.719,89

Formas de Pagamento

1 FCA	4.719,89	1 FCA + 4 Débitos (sem juros)	943,57	CARTÃO CRÉDITO - 08 parc (Sem Juros)	589,96
1 FCA + 1 ficha	2.359,95	1 FCA + 5 Débitos (sem juros)	786,64	CARTÃO CRÉDITO - 09 parc (Sem Juros)	524,45
1 FCA + 2 fichas	1.573,29	1 FCA + 6 debitos (sem juros)	674,27	CARTÃO CRÉDITO - 10 parc (Sem Juros)	471,98
1 FCA + 3 fichas	1.179,98	1 FCA + 7 debitos (sem juros)	589,96	1 Deb CC à vista*	4.719,89
1 FCA + 4 Fichas	1.010,04	1 FCA + 8 debitos (sem juros)	524,45	Déb CC - 1ª à vista + 1 (S/Juros)	2.359,95
1 FCA + 5 Fichas	855,82	1 FCA + 9 debitos (sem juros)	471,93	Déb CC - 1ª à vista + 2 (S/Juros)	1.573,29
1 FCA + 6 Fichas	745,81	CARTÃO CRÉDITO - 01 parc (Sem Juros)	4.719,89	Déb CC - 1ª à vista + 3 (S/Juros)	1.179,98
1 FCA + 7 Fichas	663,43	CARTÃO CRÉDITO - 02 parc (Sem Juros)	2.359,50	Déb CC - 1ª à vista + 4 (S/Juros)	943,97
1 FCA + 8 Fichas	599,39	CARTÃO CRÉDITO - 03 parc (Sem Juros)	1.573,29	Déb CC - 1ª à vista + 5 (S/Juros)	786,64
1 FCA + 9 Fichas	548,33	CARTÃO CRÉDITO - 04 parc (Sem Juros)	1.179,98	Déb CC - 1ª à vista + 6 (S/Juros)	674,27
1 FCA + 1 Débito	2.359,95	CARTÃO CRÉDITO - 05 parc (Sem Juros)	943,97	Déb CC - 1ª à vista + 7 (S/Juros)	589,96
1 FCA + 2 Débitos	1.573,29	CARTÃO CRÉDITO - 06 parc (Sem Juros)	786,64	Déb CC - 1ª à vista + 8 (S/Juros)	524,45
1 FCA + 3 Débitos	1.179,98	CARTÃO CRÉDITO - 07 parc (Sem Juros)	674,27	Déb CC - 1ª à vista + 9 (S/Juros)	471,98

CP10CD25FX000000377581701804-08509999

Desconto Promocional: 0%

Nº da Cobertura Provisória:

- Este estudo é apenas informativo, não aceito como proposta.
- Valores expressos em Reais.
- Havendo alteração de tarifa dentro do período de validade desta cotação, os prêmios deste orçamento serão a ela ajustados se houver recálculo do seguro com alteração dos dados do risco.

Declaro, como Corretor nesta contratação, que, na forma da legislação vigente, dei cumprimento integral às disposições contidas na Resolução CNSP nº 382/2020, inclusive quanto à prévia disponibilização ao proponente das informações previstas no art. 4º, § 1º, da referida Resolução.

Dados do Corretor: 108960 OTIMIZE CORR DE SEGS

05252-1-10

CPF/CNPJ: 27.001.917/0001-67

Código SUSEP: 00000202077016

Telefone: 75 3211726

Endereço completo: CICERO DANTAS, 360, PONTO CENTRAL, FEIRA DE SANTANA, 44075105



MINISTÉRIO DA FAZENDA
Secretaria da Receita Federal do Brasil
Procuradoria-Geral da Fazenda Nacional



**CERTIDÃO POSITIVA COM EFEITOS DE NEGATIVA DE DÉBITOS RELATIVOS AOS TRIBUTOS
FEDERAIS E À DÍVIDA ATIVA DA UNIÃO**

Nome: PORTO SEGURO COMPANHIA DE SEGUROS GERAIS
CNPJ: 61.198.164/0001-60

Ressalvado o direito de a Fazenda Nacional cobrar e inscrever quaisquer dívidas de responsabilidade do sujeito passivo acima identificado que vierem a ser apuradas, é certificado que:

1. constam débitos administrados pela Secretaria da Receita Federal do Brasil (RFB) com exigibilidade suspensa nos termos do art. 151 da Lei nº 5.172, de 25 de outubro de 1966 - Código Tributário Nacional (CTN), ou objeto de decisão judicial que determina sua desconsideração para fins de certificação da regularidade fiscal, ou ainda não vencidos; e
2. constam nos sistemas da Procuradoria-Geral da Fazenda Nacional (PGFN) débitos inscritos em Dívida Ativa da União (DAU) com exigibilidade suspensa nos termos do art. 151 do CTN, ou garantidos mediante bens ou direitos, ou com embargos da Fazenda Pública em processos de execução fiscal, ou objeto de decisão judicial que determina sua desconsideração para fins de certificação da regularidade fiscal.

Conforme disposto nos arts. 205 e 206 do CTN, este documento tem os mesmos efeitos da certidão negativa.

Esta certidão é válida para o estabelecimento matriz e suas filiais e, no caso de ente federativo, para todos os órgãos e fundos públicos da administração direta a ele vinculados. Refere-se à situação do sujeito passivo no âmbito da RFB e da PGFN e abrange inclusive as contribuições sociais previstas nas alíneas 'a' a 'd' do parágrafo único do art. 11 da Lei nº 8.212, de 24 de julho de 1991.

A aceitação desta certidão está condicionada à verificação de sua autenticidade na Internet, nos endereços <<http://rfb.gov.br>> ou <<http://www.pgfn.gov.br>>.

Certidão emitida gratuitamente com base na Portaria Conjunta RFB/PGFN nº 1.751, de 2/10/2014.

Emitida às 09:04:39 do dia 14/12/2021 <hora e data de Brasília>.

Válida até 12/06/2022.

Código de controle da certidão: **F7D5.1AF0.EF98.E4E1**

Qualquer rasura ou emenda invalidará este documento.



PROCURADORIA GERAL DO ESTADO
Procuradoria da Dívida Ativa

Certidão Positiva de Débitos
Inscritos na Dívida Ativa

CNPJ BASE: 61198164

Ressalvado o direito de a Fazenda do Estado de São Paulo cobrar ou inscrever quaisquer dívidas da pessoa jurídica/física acima identificada que vierem a ser apuradas, é certificado que:

Inscritos em Dívida Ativa de responsabilidade do Interessado(a) constam os seguintes débitos tributários:

Relativos a: IPVA

Origem: SECRETARIA DA FAZENDA

CNPJ: 61.198.164/0001-60

IE:

Situação: Inscrito / Suspensão

CDA

1.046.425.343,1.046.425.365,1.046.425.376,1.046.425.387,1.046.425.398,1.046.425.432,1.046.425.443,1.046.425.498,1.046.425.510,1.046.425.521,1.046.425.532,1.046.425.543,1.046.425.598,1.046.425.810,1.046.425.821,1.046.425.832,1.046.425.843,1.046.425.854,1.046.425.865,1.046.425.876,1.046.425.887,1.046.427.608,1.046.427.620,1.046.834.052,1.056.095.414,1.066.893.842,1.066.893.831,1.066.896.883,1.066.896.950,1.066.897.127,1.066.897.193,1.066.897.493,1.066.932.396,1.066.932.519,1.066.932.641,1.066.932.685,1.066.932.730,1.066.932.908,1.066.932.941,1.066.932.952,1.066.932.963,1.066.933.007,1.066.933.230,1.066.933.351,1.066.933.362,1.066.933.451,1.066.933.418,1.066.933.630,1.066.933.784,1.066.934.028,1.066.934.039,1.066.934.250,1.066.934.383,1.066.934.428,1.066.934.450,1.066.934.617,1.066.934.661,1.066.934.672,1.066.934.717,1.066.934.772,1.072.115.400,1.072.115.433,1.072.115.455,1.072.115.466,1.072.115.588,1.072.115.600,1.072.115.633,1.072.115.644,1.072.115.700,1.072.115.711,1.072.115.733,1.072.115.800,1.072.115.944,1.072.115.977,1.072.115.988,1.072.118.043,1.072.118.165,1.072.118.210,1.072.118.454,1.072.118.465,1.072.118.600,1.072.118.665,1.072.118.676,1.072.118.721,1.072.118.798,1.072.118.821,1.072.118.832,1.072.118.921,1.072.118.954,1.072.118.976,1.072.117.031,1.072.117.064,1.072.117.086,1.072.117.153,1.072.117.397,1.072.117.609,1.072.117.820,1.072.117.953,1.072.118.265,1.072.118.296,1.072.118.320,1.072.118.341,1.072.118.352,1.072.118.374,1.072.118.563,1.072.118.630,1.072.118.708,1.072.118.730,1.072.118.741,1.072.118.896,1.072.118.985,1.072.118.998,1.072.119.030,1.072.119.195,1.072.119.229,1.072.119.295,1.072.119.307,1.072.119.407,1.072.119.440,1.072.119.473,1.072.119.582,1.072.119.640,1.072.119.718,1.072.119.751,1.072.119.762,1.072.119.818,1.072.120.036,1.072.120.280,1.072.120.591,1.072.120.769,1.072.120.814,1.072.120.858,1.072.120.869,1.072.121.124,1.072.121.313,1.072.134.496,1.072.134.796,1.072.134.830,1.072.134.896,1.072.134.919,1.072.135.151,1.072.135.162,1.072.135.195,1.072.135.251,1.072.135.473,1.072.135.618,1.072.136.730,1.072.135.762,1.072.136.040,1.072.136.161,1.080.865.760,1.080.866.081,1.080.866.104,1.080.867.858,1.080.867.869,1.080.867.870,1.080.868.246,1.083.718.547,1.091.673.568,1.091.673.579,1.091.673.590,1.128.134.703,1.128.134.714,1.128.661.258,1.128.661.269,1.128.681.270,1.129.415.015,1.129.415.059,1.130.614.141,1.133.616.561,1.132.229.171,1.132.229.182,1.132.229.205,1.132.229.216,1.132.229.238,1.132.229.249,1.132.229.250,1.133.495.451,1.133.495.462,1.133.495.473,1.138.598.444,1.138.598.544,1.138.598.555,1.138.598.588,1.138.881.170,1.138.881.180,1.156.047.071,1.157.263.624

Relativos a: IPVA

Origem: SECRETARIA DA FAZENDA

CNPJ: 61.198.164/0155-15

IE:

Situação: Inscrito / Suspensão

CDA

1.056.096.668,1.063.878.081

Relativos a: Multa IpcA

Origem: FUNDAÇÃO DE PROTEÇÃO E DEFESA DO CONSUMIDOR - PROCON

CNPJ: 61.198.164/0001-60

IE: 108377122112

Situação: Inscrito / Suspensão

CDA

1.265.849.133

Local de emissão :	Responsável :
CRDA nº 32347267	Folha 1 de 2
Data e hora da emissão 04/11/2021 15:56:53 (horário de Brasília)	
Prazo de validade da certidão: 06 (SEIS) mês(es) conforme portaria CAT NR. 20 de 01/04/1993 (DOE de 02/04/1998).	





PROCURADORIA GERAL DO ESTADO
Procuradoria da Dívida Ativa



Certidão Positiva de Débitos
Inscritos na Dívida Ativa

CNPJ BASE: 61198164

Anotação PGE:

Para os débitos na situação de suspenso, parcelado e/ou garantidos integralmente por carta de fiança, seguro garantia ou depósito judicial, esta certidão tem os mesmos efeitos que a negativa nos termos do artigo 206 do Código Tributário Nacional e da autorização expressa da Procuradoria Geral do Estado exarada no PGE-EXP-2021/03372.

A certidão positiva tem efeito de negativa para o(s) débito(s) acima citado(s), conforme manifestação da D. Subprocuradoria Fiscal PF exarada em 04.11.2021 no PGE-EXP-2021/41554. Para a elaboração da certidão foram pesquisados todos os débitos inscritos em dívida ativa até a presente data.

Final da Certidão

Local de emissão :	Responsável :
CRDA nº 32347267	Folha 2 de 2
Data e hora da emissão 04/11/2021 15:56:53 (horário de Brasília)	
Prazo de validade da certidão: 06 (SEIS) mês(es) conforme portaria CAT NR. 20 de 01/04/1998 (DOE de 02/04/1998).	





**PREFEITURA DE
SÃO PAULO
FAZENDA**

SECRETARIA MUNICIPAL DA FAZENDA



Certidão Conjunta de Débitos de Tributos Mobiliários

Certidão Número: - 1140952 - 2021

CPF/CNPJ Raiz: 61.198.164/

Contribuinte: PORTO SEGURO COMPANHIA DE SEGUROS GERAIS

Liberação: 26/10/2021

Validade: 24/04/2022

Tributos Abrangidos: Imposto Sobre Serviços - ISS
Taxa de Fiscalização de Localização Instalação e Funcionamento
Taxa de Fiscalização de Anúncio - TFA
Taxa de Fiscalização de Estabelecimento - TFE
Taxa de Resíduos Sólidos de Serviços de Saúde - TRSS (incidência a partir de Jan/2011)
Imposto Sobre Transmissão de Bens Imóveis - ITBI

Unidades Tributárias:

- CCM 2.531.864-0- Início atv :15/11/1996 (AL NOTHMANN, 00563 - CEP: 01216-000)
CCM 2.531.867-5- Início atv :15/11/1996 (R GUAIANASES, 01087 - CEP: 01204-001)
CCM 2.531.869-1- Início atv :15/11/1996 (AL RIBEIRO DA SILVA, 00275 - CEP: 01217-011)
CCM 1.204.467-9- Início atv :21/12/1945 (AV RIO BRANCO, 1489 - CEP: 01205-001)
CCM 8.258.319-6- Início atv :14/03/1974 (R PIRACUNUNGA, 01024 - CEP: 03187-010 - Cancelado em: 27/04/1994)
CCM 2.878.007-8- Início atv :29/11/1999 (AV RIO DAS PEDRAS, 03597 - CEP: 03930-310)
CCM 3.886.857-1- Início atv :12/02/2009 (R ESTADOS UNIDOS, 00367 - CEP: 05212-060 - Cancelado em: 04/07/2012)
CCM 4.105.384-2- Início atv :01/06/2010 (AV REPUBLICA DO LIBANO, 02200 - CEP: 04502-200)
CCM 5.252.452-3- Início atv :08/05/2015 (R GUAIANASES, 01238 - CEP: 01204-002)
CCM 6.573.036-4- Início atv :02/10/2019 (AV SAO MIGUEL, 6257 - CEP: 08070-002)
CCM 6.951.415-1- Início atv :25/05/2021 (AL NOTHMANN, 316 - CEP: 01216-000)
CCM 2.006.668-6- Início atv :15/10/1991 (R ANTONIO GIL, 00050 - CEP: 04655-000 - Cancelado em: 15/05/2018)
CCM 2.426.705-8- Início atv :02/10/1995 (AV IBIRAPUERA, 00730 - CEP: 04028-000 - Cancelado em: 31/10/2001)
CCM 9.660.535-9- Início atv :16/08/1989 (AV DOMINGOS DE SOUZA MARQUES, 00500 - CEP: 05106-010 - Cancelado em: 24/03/1994)
CCM 3.414.141-3- Início atv :27/04/2005 (AV CORIFEU DE AZEVEDO MARQUES, 05090 - CEP: 05340-002)
CCM 2.240.455-4- Início atv :29/04/1993 (R VERENA, 99999 - CEP: 03614-010)
CCM 9.713.239-0- Início atv :31/01/1990 (R AZEVEDO SOARES, 01043 - CEP: 03322-001)
CCM 9.713.176-8- Início atv :31/01/1990 (AV REBOUCAS, 01669 - CEP: 05401-250 - Cancelado em: 12/06/2015)
CCM 9.713.175-0- Início atv :31/01/1990 (AV PACAEMBU, 00035 - CEP: 01155-000)
CCM 9.566.847-0- Início atv :11/10/1988 (R ESTADO DE ISRAEL, 00289 - CEP: 04022-001 - Cancelado em: 31/10/2001)

Certidão expedida com base na Portaria Conjunta SF/PGM nº 4, de 12 de abril de 2017, Instrução Normativa SF/SUREM nº 3, de 6 de abril de 2015, Decreto 50.691, de 29 de junho de 2009, Decreto 51.714, de 13 de agosto de 2010; Portaria SF nº 268, de 11 de outubro de 2019 e Portaria SF nº 182, de 04 de agosto de 2021.

Certidão emitida às 09:40:56 horas do dia 26/10/2021 (hora e data de Brasília).

Código de Autenticidade: 90ACADF2

A autenticidade desta certidão deverá ser confirmada na página da Secretaria Municipal da Fazenda <http://www.prefeitura.sp.gov.br/sf>



**PREFEITURA DE
SÃO PAULO
FAZENDA**

SECRETARIA MUNICIPAL DA FAZENDA



Certidão Conjunta de Débitos de Tributos Mobiliários

CCM 9.566.850-0- Início atv :18/07/1988 (AV RIO BRANCO, 01457 - CEP: 01205-001 - Cancelado em: 02/12/1992)
CCM 2.103.343-9- Início atv :10/09/1992 (AL GABRIEL M.DA SILVA, 00075 - CEP: 01441-000 - Cancelado em: 01/06/2010)
CCM 3.722.285-6- Início atv :16/01/2008 (AL BR DE PIRACICABA, 00618 - CEP: 01216-010)
CCM 9.772.192-1- Início atv :11/07/1990 (AL BR DE PIRACICABA, 00618 - CEP: 01216-010)
CCM 9.796.356-9- Início atv :17/09/1990 (R GAVEA, 00616 - CEP: 02121-020 - Cancelado em: 11/05/2021)
CCM 9.324.577-7- Início atv :14/07/1986 (R BOM PASTOR, 00975 - CEP: 04203-051)
CCM 9.324.581-5- Início atv :14/07/1986 (R BRIGADEIRO GAVIAO PEIXOTO, 00387 - CEP: 05078-000 - Cancelado em: 27/07/2018)
CCM 2.424.702-2- Início atv :22/12/1995 (R NESTOR PESTANA, 00101 - CEP: 01303-010)
CCM 9.412.797-2- Início atv :16/02/1987 (R GUAIANASES, 01446 - CEP: 01204-001)
CCM 2.196.364-9- Início atv :27/08/1993 (R VIEIRA DE MORAIS, 00410 - CEP: 01617-000 - Cancelado em: 10/07/2001)
CCM 2.196.358-4- Início atv :02/09/1993 (R CARLOS STEINEN, 00059 - CEP: 04004-010 - Cancelado em: 24/09/1999)
CCM 9.403.257-2- Início atv :16/02/1987 (R CONSELHEIRO NEBIAS, 01264 - CEP: 01203-002 - Cancelado em: 02/12/1992)
CCM 9.507.503-8- Início atv :14/04/1988 (R DA MOOCA, 01291 - CEP: 03103-001)
CCM 9.511.680-0- Início atv :11/04/1988 (AV NOVE DE JULHO, 04443 - CEP: 01407-100)
CCM 2.024.555-6- Início atv :21/11/1991 (AV SAO MIGUEL, 06259 - CEP: 08070-002 - Cancelado em: 03/11/2015)
CCM 2.031.982-7- Início atv :22/01/1992 (LG DA MISERICORDIA, 00024 - CEP: 01012-020 - Cancelado em: 11/05/2021)
CCM 2.420.487-0- Início atv :22/11/1995 (AV NOVA CANTAREIRA, 00746 - CEP: 02330-001)
CCM 9.545.153-6- Início atv :08/03/1988 (R IBITINGA, 00549 - CEP: 03186-020 - Cancelado em: 27/04/1994)
CCM 9.550.197-5- Início atv :18/03/1988 (R GUAIANASES, 01041 - CEP: 01204-001 - Cancelado em: 19/09/2002)
CCM 9.550.192-4- Início atv :18/03/1988 (R CONSELHEIRO NEBIAS, 01144 - CEP: 01203-002 - Cancelado em: 02/12/1992)
CCM 2.243.010-5- Início atv :30/03/1994 (R DO BOSQUE, 00964 - CEP: 01136-000) - Cancelado em: 21/11/1997)
CCM 2.437.324-9- Início atv :02/10/1995 (AV DOS BANDEIRANTES, 01851 - CEP: 04553-011 - Cancelado em: 31/01/2017)
CCM 2.499.542-8- Início atv :01/07/1996 (R BARAO DE ITAPETININGA, 00215 - CEP: 01042-001 - Cancelado em: 13/05/1998)
CCM 2.532.515-9- Início atv :15/11/1996 (R BRIGADEIRO GAVIAO PEIXOTO, 00383 - CEP: 05078-000)
CCM 2.597.485-8- Início atv :30/04/1997 (AV BRASIL, 1640 - CEP: 01430-001)
CCM 2.681.522-2- Início atv :05/03/1998 (AV DOMINGOS DE SOUZA MARQUES, 00164 - CEP: 05106-010)
CCM 2.705.146-3- Início atv :16/04/1998 (VIA RAPOSO TAVARES, 99999 - CEP: 05576-000 - Cancelado em: 30/12/1998)
CCM 2.692.501-0- Início atv :16/04/1998 (AV DAS NACOES UNIDAS, 04406 - CEP: 05477-000 - Cancelado em: 30/12/1998)
CCM 2.711.762-6- Início atv :25/06/1998 (R CONSELHEIRO CRISPINIANO, 00105 - CEP: 01037-001)
CCM 2.850.825-4- Início atv :09/09/1999 (AV PROF LUIZ IGNACIO ANHAIA MELLO, 02655 - CEP: 03155-100 - Cancelado em: 22/10/2015)
CCM 2.851.979-5- Início atv :29/09/1999 (AV GIOVANNI GRONCHI, 05420 - CEP: 05724-002)
CCM 2.911.318-0- Início atv :09/05/2000 (AL BARAO DE PIRACICABA, 00618 - CEP: 01216-012)
CCM 2.924.848-5- Início atv :09/05/2000 (R TIBURCIO DE SOUSA, 01407 - CEP: 03140-000 - Cancelado em: 10/07/2001)
CCM 2.942.029-6- Início atv :21/07/2000 (AV RIO BRANCO, 01489 - CEP: 01205-001)
CCM 2.942.053-9- Início atv :21/07/2000 (AL RIBEIRO DA SILVA, 00275 - CEP: 01217-010)
CCM 3.005.872-4- Início atv :28/03/2001 (AV INDIANOPOLIS, 01267 - CEP: 04063-002 - Cancelado em: 02/08/2019)
CCM 3.057.201-0- Início atv :06/08/2001 (AV ATLANTICA, 00646 - CEP: 04768-000 - Cancelado em: 23/08/2019)

Certidão expedida com base na Portaria Conjunta SF/PGM nº 4, de 12 de abril de 2017, Instrução Normativa SF/SUREM nº 3, de 6 de abril de 2015, Decreto 50.691, de 29 de junho de 2009, Decreto 51.714, de 13 de agosto de 2010; Portaria SF nº 268, de 11 de outubro de 2019 e Portaria SF nº 182, de 04 de agosto de 2021.

Certidão emitida às 09:40:56 horas do dia 26/10/2021 (hora e data de Brasília).

Código de Autenticidade: 90ACADF2

A autenticidade desta certidão deverá ser confirmada na página da Secretaria Municipal da Fazenda <http://www.prefeitura.sp.gov.br/sf>



**PREFEITURA DE
SÃO PAULO
FAZENDA**

SECRETARIA MUNICIPAL DA FAZENDA



Certidão Conjunta de Débitos de Tributos Mobiliários

CCM 3.065.489-0- Início atv :01/10/2001 (AV GENERAL EDGAR FACO, 00777 - CEP: 02924-000 - Cancelado em: 22/07/2015)
CCM 3.097.288-4- Início atv :15/01/2002 (AV LIDER, 03263 - CEP: 08285-000)
CCM 3.140.905-9- Início atv :04/06/2002 (AV SAPOPEMBA, 21743 - CEP: 03989-010 - Cancelado em: 13/11/2003)
CCM 3.149.170-7- Início atv :21/06/2002 (AV RIO BRANCO, 01448 - CEP: 01206-001)
CCM 3.466.062-3- Início atv :25/08/2005 (R CARLOS SAMPAIO, 00053 - CEP: 01333-021)
CCM 3.671.260-4- Início atv :03/07/2007 (AV JABAQUARA, 00798 - CEP: 04046-100)
CCM 3.737.075-8- Início atv :08/02/2008 (AL DINO BUENO, 00266 - CEP: 01217-000)
CCM 3.782.376-0- Início atv :12/06/2008 (R GUAIANASES, 01239 - CEP: 01204-001)
CCM 3.793.695-6- Início atv :27/06/2008 (AV BRIGADEIRO FARIA LIMA, 00493 - CEP: 05426-100 - Cancelado em: 26/09/2013)
CCM 3.798.860-3- Início atv :05/08/2008 (AV NORDESTINA, 00910 - CEP: 08021-000 - Cancelado em: 24/09/2012)
CCM 3.846.507-8- Início atv :10/11/2008 (R GAL NESTOR PASSOS, 00226 - CEP: 02417-140)
CCM 3.856.884-5- Início atv :06/01/2009 (R BARRA FUNDA, 00301 - CEP: 01152-000)
CCM 3.910.998-4- Início atv :04/03/2009 (AL BARAO DE LIMEIRA, 01175 - CEP: 01202-003)
CCM 3.967.729-0- Início atv :11/05/2009 (AV IPIRANGA, 00324 - CEP: 01046-010 - Cancelado em: 22/10/2021)
CCM 3.970.662-1- Início atv :16/09/2009 (AL RIBEIRO DA SILVA, 00717 - CEP: 01217-010)
CCM 3.992.228-6- Início atv :21/10/2009 (AV INDIANOPOLIS, 01307 - CEP: 04063-002)
CCM 3.992.225-1- Início atv :21/10/2009 (AL RIBEIRO DA SILVA, 00777 - CEP: 01217-010)
CCM 3.992.218-9- Início atv :21/10/2009 (R DAS CAMELIAS, 00644 - CEP: 04048-061)
CCM 3.992.220-0- Início atv :21/10/2009 (R BANDIM, 00031 - CEP: 05470-040 - Cancelado em: 03/07/2013)
CCM 3.992.223-5- Início atv :21/10/2009 (AV ENGENHEIRO CAETANO ALVARES, 05411 - CEP: 02413-100)
CCM 3.992.219-7- Início atv :21/10/2009 (R CONDE DE PORTO ALEGRE, 01184 - CEP: 04608-003)
CCM 3.994.203-1- Início atv :21/10/2009 (AV DOUTOR CAMPOS MOURA, 00290 - CEP: 03568-010)
CCM 4.043.008-1- Início atv :16/03/2010 (AL BARAO DE PIRACICABA, 00874 - CEP: 01216-012)
CCM 4.043.011-1- Início atv :16/03/2010 (AL BR DE PIRACICABA, 740 - CEP: 01216-012)
CCM 4.101.634-3- Início atv :01/06/2010 (R TURIASSU, 00770 - CEP: 05005-030)
CCM 4.101.631-9- Início atv :01/06/2010 (R ALVARENGA, 01653 - CEP: 05509-003 - Cancelado em: 12/12/2012)
CCM 4.237.676-9- Início atv :21/01/2011 (R ALFREDO PUJOL, 00369 - CEP: 02017-010 - Cancelado em: 15/05/2018)
CCM 4.237.670-0- Início atv :21/01/2011 (R TIJUCO PRETO, 01248 - CEP: 03316-000)
CCM 4.294.695-6- Início atv :19/05/2011 (AL BR DE LIMEIRA, 00621 - CEP: 01202-001)
CCM 4.332.047-3- Início atv :08/07/2011 (R TAGIPURU, 00906 - CEP: 01156-000 - Cancelado em: 01/08/2018)
CCM 4.464.247-4- Início atv :18/01/2012 (R DR ALFREDO DE CASTRO, 00299 - CEP: 01155-060)
CCM 4.577.624-5- Início atv :04/07/2012 (AL NOTHMANN, 00380 - CEP: 01216-000 - Cancelado em: 28/08/2018)
CCM 4.577.625-3- Início atv :04/07/2012 (AV S JOAO, 00313 - CEP: 01035-000)
CCM 4.578.935-5- Início atv :13/07/2012 (R DR ALFREDO DE CASTRO, 00299 - CEP: 01155-060)
CCM 4.599.172-3- Início atv :06/08/2012 (R BOM PASTOR, 01029 - CEP: 04203-051)
CCM 4.599.169-3- Início atv :06/08/2012 (R GUAIANASES, 01227 - CEP: 01204-001)
CCM 4.660.688-2- Início atv :03/12/2012 (R SANTANA DO PARAISO, 00062 - CEP: 01504-030)

Certidão expedida com base na Portaria Conjunta SF/PGM nº 4, de 12 de abril de 2017, Instrução Normativa SF/SUREM nº 3, de 6 de abril de 2015, Decreto 50.691, de 29 de junho de 2009, Decreto 51.714, de 13 de agosto de 2010; Portaria SF nº 268, de 11 de outubro de 2019 e Portaria SF nº 182, de 04 de agosto de 2021.

Certidão emitida às 09:40:56 horas do dia 26/10/2021 (hora e data de Brasília).

Código de Autenticidade: 90ACADF2

A autenticidade desta certidão deverá ser confirmada na página da Secretaria Municipal da Fazenda <http://www.prefeitura.sp.gov.br/sf>



**PREFEITURA DE
SÃO PAULO
FAZENDA**

SECRETARIA MUNICIPAL DA FAZENDA



Certidão Conjunta de Débitos de Tributos Mobiliários

CCM 4.685.191-7- Início atv :16/01/2013 (R GUAIANASES, 01446 - CEP: 01204-002)
CCM 4.719.551-7- Início atv :08/03/2013 (R ALVARES PENTEADO, 00231 - CEP: 01012-001)
CCM 6.443.965-8- Início atv :17/10/2014 (AV RIO BRANCO, 01457 - CEP: 01205-001)
CCM 5.686.992-4- Início atv :22/12/2014 (R ALVARENGA, 01653 - CEP: 05509-003)
CCM 5.686.986-0- Início atv :22/01/2016 (R NESTOR PESTANA, 00101 - CEP: 01303-010)
CCM 5.774.569-2- Início atv :14/12/2015 (PC RAMOS DE AZEVEDO, 00206 - CEP: 01037-010)
CCM 5.483.272-1- Início atv :09/03/2016 (R GUAIANASES, 1238 - CEP: 01204-001)
CCM 5.610.121-0- Início atv :02/01/2017 (AL BARAO DE PIRACICABA, 00653 - CEP: 01216-012)
CCM 6.437.282-0- Início atv :07/02/2019 (AL BR DE PIRACICABA, 00740 - CEP: 01216-012)
CCM 6.530.316-4- Início atv :20/08/2019 (AL RIBEIRO DA SILVA, 00115 - CEP: 01217-011)
CCM 6.438.562-0- Início atv :05/09/2019 (AV BRASIL, 1640 - CEP: 01430-001)
CCM 6.438.561-2- Início atv :05/09/2019 (AV IBIRAPUERA 2033, 2033 - CEP: 04019-901)

Ressalvado o direito de a Fazenda Municipal cobrar e inscrever quaisquer débitos de responsabilidade do sujeito passivo que vierem a ser apuradas ou que se verifiquem a qualquer tempo, inclusive em relação ao período contido neste documento, relativas a tributos administrados pela Secretaria Municipal da Fazenda e a inscrições em Dívida Ativa Municipal, junto à Procuradoria Geral do Município é certificado que a Situação Fiscal do Contribuinte supra, referente aos créditos tributários inscritos e não inscritos na Dívida Ativa abrangidos por esta certidão, até a presente data é: **REGULAR.**

A aceitação desta certidão está condicionada à verificação de sua autenticidade na Internet, no endereço <http://www.prefeitura.sp.gov.br/cidade/secretarias/fazenda/>.
Qualquer rasura invalidará este documento.

Certidão expedida com base na Portaria Conjunta SF/PGM nº 4, de 12 de abril de 2017, Instrução Normativa SF/SUREM nº 3, de 6 de abril de 2015, Decreto 50.691, de 29 de junho de 2009, Decreto 51.714, de 13 de agosto de 2010; Portaria SF nº 268, de 11 de outubro de 2019 e Portaria SF nº 182, de 04 de agosto de 2021.

Certidão emitida às 09:40:56 horas do dia 26/10/2021 (hora e data de Brasília).

Código de Autenticidade: 90ACADF2

A autenticidade desta certidão deverá ser confirmada na página da Secretaria Municipal da Fazenda <http://www.prefeitura.sp.gov.br/sf>

Voltar

Imprimir



Certificado de Regularidade do FGTS - CRF

Inscrição: 61.198.164/0001-60
Razão Social: PORTO SEGURO COMPANHIA DE SEGUROS GERAIS
Endereço: AV RIO BRANCO 1485/9 R GUAIANAZES 1238 / CAMPOS ELISEOS / SAO PAULO / SP / 01205-001

A Caixa Econômica Federal, no uso da atribuição que lhe confere o Art. 7, da Lei 8.036, de 11 de maio de 1990, certifica que, nesta data, a empresa acima identificada encontra-se em situação regular perante o Fundo de Garantia do Tempo de Serviço - FGTS.

O presente Certificado não servirá de prova contra cobrança de quaisquer débitos referentes a contribuições e/ou encargos devidos, decorrentes das obrigações com o FGTS.

Validade: 29/03/2022 a 27/04/2022

Certificação Número: 2022032900392632735830

Informação obtida em 29/03/2022 08:42:41

A utilização deste Certificado para os fins previstos em Lei esta condicionada a verificação de autenticidade no site da Caixa:
www.caixa.gov.br



**PREFEITURA DE
SÃO PAULO
FAZENDA**

SECRETARIA MUNICIPAL DA FAZENDA



Certidão Conjunta de Débitos de Tributos Mobiliários

Certidão Número: 1140952 - 2021

CPF/CNPJ Raiz: 61.198.164/

Contribuinte: PORTO SEGURO COMPANHIA DE SEGUROS GERAIS

Liberação: 26/10/2021

Validade: 24/04/2022

Tributos Abrangidos: Imposto Sobre Serviços - ISS
Taxa de Fiscalização de Localização Instalação e Funcionamento
Taxa de Fiscalização de Anúncio - TFA
Taxa de Fiscalização de Estabelecimento - TFE
Taxa de Resíduos Sólidos de Serviços de Saúde - TRSS (incidência a partir de Jan/2011)
Imposto Sobre Transmissão de Bens Imóveis - ITBI

Unidades Tributárias:

CCM 2.531.864-0- Início atv :15/11/1996 (AL NOTHMANN, 00563 - CEP: 01216-000)
CCM 2.531.867-5- Início atv :15/11/1996 (R GUAIANASES, 01087 - CEP: 01204-001)
CCM 2.531.869-1- Início atv :15/11/1996 (AL RIBEIRO DA SILVA, 00275 - CEP: 01217-011)
CCM 1.204.467-9- Início atv :21/12/1945 (AV RIO BRANCO, 1489 - CEP: 01205-001)
CCM 8.258.319-6- Início atv :14/03/1974 (R PIRACUNUNGA, 01024 - CEP: 03187-010 - Cancelado em: 27/04/1994)
CCM 2.878.007-8- Início atv :29/11/1999 (AV RIO DAS PEDRAS, 03597 - CEP: 03930-310)
CCM 3.886.857-1- Início atv :12/02/2009 (R ESTADOS UNIDOS, 00367 - CEP: 01212-060 - Cancelado em: 04/07/2012)
CCM 4.105.384-2- Início atv :01/06/2010 (AV REPUBLICA DO LIBANO, 02200 - CEP: 04502-200)
CCM 5.252.452-3- Início atv :08/05/2015 (R GUAIANASES, 01238 - CEP: 01204-002)
CCM 6.573.036-4- Início atv :02/10/2019 (AV SAO MIGUEL, 6257 - CEP: 08070-002)
CCM 6.951.415-1- Início atv :25/05/2021 (AL NOTHMANN, 316 - CEP: 01216-000)
CCM 2.006.668-6- Início atv :15/10/1991 (R ANTONIO GIL, 00050 - CEP: 04655-000 - Cancelado em: 15/05/2018)
CCM 2.426.705-8- Início atv :02/10/1995 (AV IBIRAPUERA, 00730 - CEP: 04028-000 - Cancelado em: 31/10/2001)
CCM 9.660.535-9- Início atv :16/08/1989 (AV DOMINGOS DE SOUZA MARQUES, 00500 - CEP: 05106-010 - Cancelado em: 24/03/1994)
CCM 3.414.141-3- Início atv :27/04/2005 (AV CORIFEU DE AZEVEDO MARQUES, 05090 - CEP: 05340-002)
CCM 2.240.455-4- Início atv :29/04/1993 (R VERENA, 99999 - CEP: 03614-010)
CCM 9.713.239-0- Início atv :31/01/1990 (R AZEVEDO SOARES, 01043 - CEP: 03322-001)
CCM 9.713.176-8- Início atv :31/01/1990 (AV REBOUCAS, 01669 - CEP: 05401-250 - Cancelado em: 12/06/2015)
CCM 9.713.175-0- Início atv :31/01/1990 (AV PACAEMBU, 00035 - CEP: 01155-000)
CCM 9.566.847-0- Início atv :11/10/1988 (R ESTADO DE ISRAEL, 00289 - CEP: 04022-001 - Cancelado em: 31/10/2001)

Certidão expedida com base na Portaria Conjunta SF/PGM nº 4, de 12 de abril de 2017, Instrução Normativa SF/SUREM nº 3, de 6 de abril de 2015, Decreto 50.691, de 29 de junho de 2009, Decreto 51.714, de 13 de agosto de 2010; Portaria SF nº 268, de 11 de outubro de 2019 e Portaria SF nº 182, de 04 de agosto de 2021.

Certidão emitida às 09:40:56 horas do dia 26/10/2021 (hora e data de Brasília).

Código de Autenticidade: 90ACADF2

A autenticidade desta certidão deverá ser confirmada na página da Secretaria Municipal da Fazenda <http://www.prefeitura.sp.gov.br/sf>



**PREFEITURA DE
SÃO PAULO
FAZENDA**

SECRETARIA MUNICIPAL DA FAZENDA



Certidão Conjunta de Débitos de Tributos Mobiliários

- CCM 9.566.850-0- Início atv :18/07/1988 (AV RIO BRANCO, 01457 - CEP: 01205-001 - Cancelado em: 02/12/1992)
- CCM 2.103.343-9- Início atv :10/09/1992 (AL GABRIEL M.DA SILVA, 00075 - CEP: 01441-000 - Cancelado em: 01/06/2010)
- CCM 3.722.285-6- Início atv :16/01/2008 (AL BR DE PIRACICABA, 00618 - CEP: 01216-010)
- CCM 9.772.192-1- Início atv :11/07/1990 (AL BR DE PIRACICABA, 00618 - CEP: 01216-010)
- CCM 9.796.356-9- Início atv :17/09/1990 (R GAVEA, 00616 - CEP: 02121-020 - Cancelado em: 11/05/2021)
- CCM 9.324.577-7- Início atv :14/07/1986 (R BOM PASTOR, 00975 - CEP: 04203-051)
- CCM 9.324.581-5- Início atv :14/07/1986 (R BRIGADEIRO GAVIAO PEIXOTO, 00387 - CEP: 05078-000 - Cancelado em: 27/07/2018)
- CCM 2.424.702-2- Início atv :22/12/1995 (R NESTOR PESTANA, 00101 - CEP: 01303-010)
- CCM 9.412.797-2- Início atv :16/02/1987 (R GUAIANASES, 01446 - CEP: 01204-001)
- CCM 2.196.364-9- Início atv :27/08/1993 (R VIEIRA DE MORAIS, 00410 - CEP: 04617-000 - Cancelado em: 10/07/2001)
- CCM 2.196.358-4- Início atv :02/09/1993 (R CARLOS STEINEN, 00059 - CEP: 04004-010 - Cancelado em: 24/09/1999)
- CCM 9.403.257-2- Início atv :16/02/1987 (R CONSELHEIRO NEBIAS, 01264 - CEP: 01203-002 - Cancelado em: 02/12/1992)
- CCM 9.507.503-8- Início atv :14/04/1988 (R DA MOOCA, 01291 - CEP: 03103-001)
- CCM 9.511.680-0- Início atv :11/04/1988 (AV NOVE DE JULHO, 04443 - CEP: 01407-100)
- CCM 2.024.555-6- Início atv :21/11/1991 (AV SAO MIGUEL, 06259 - CEP: 08070-002 - Cancelado em: 03/11/2015)
- CCM 2.031.982-7- Início atv :22/01/1992 (LG DA MISERICORDIA, 00024 - CEP: 01012-020 - Cancelado em: 11/05/2021)
- CCM 2.420.487-0- Início atv :22/11/1995 (AV NOVA CANTAREIRA, 00746 - CEP: 02330-001)
- CCM 9.545.153-6- Início atv :08/08/1988 (R IBITINGA, 00549 - CEP: 03186-020 - Cancelado em: 27/04/1994)
- CCM 9.550.197-5- Início atv :18/08/1988 (R GUAIANASES, 01041 - CEP: 01204-001 - Cancelado em: 19/09/2002)
- CCM 9.550.192-4- Início atv :18/08/1988 (R CONSELHEIRO NEBIAS, 01144 - CEP: 01203-002 - Cancelado em: 02/12/1992)
- CCM 2.243.010-5- Início atv :30/03/1994 (R DO BOSQUE, 00964 - CEP: 01136-000 - Cancelado em: 21/11/1997)
- CCM 2.437.324-9- Início atv :02/10/1995 (AV DOS BANDEIRANTES, 01851 - CEP: 04553-011 - Cancelado em: 31/01/2017)
- CCM 2.499.542-8- Início atv :01/07/1996 (R BARAO DE ITAPETININGA, 00215 - CEP: 01042-001 - Cancelado em: 13/05/1998)
- CCM 2.532.515-9- Início atv :15/11/1996 (R BRIGADEIRO GAVIAO PEIXOTO, 00383 - CEP: 05078-000)
- CCM 2.597.485-8- Início atv :30/04/1997 (AV BRASIL, 1640 - CEP: 01430-001)
- CCM 2.681.522-2- Início atv :05/03/1998 (AV DOMINGOS DE SOUZA MARQUES, 00164 - CEP: 05106-010)
- CCM 2.705.146-3- Início atv :16/04/1998 (VIA RAPOSO TAVARES, 99999 - CEP: 05576-000 - Cancelado em: 30/12/1998)
- CCM 2.692.501-0- Início atv :16/04/1998 (AV DAS NACOES UNIDAS, 04406 - CEP: 05477-000 - Cancelado em: 30/12/1993)
- CCM 2.711.762-6- Início atv :25/06/1998 (R CONSELHEIRO CRISPINIANO, 00105 - CEP: 01037-001)
- CCM 2.850.825-4- Início atv :09/09/1999 (AV PROF LUIZ IGNACIO ANHAIA MELLO, 02655 - CEP: 03155-100 - Cancelado em: 22/10/2015)
- CCM 2.851.979-5- Início atv :29/09/1999 (AV GIOVANNI GRONCHI, 05420 - CEP: 05724-002)
- CCM 2.911.318-0- Início atv :09/05/2000 (AL BARAO DE PIRACICABA, 00618 - CEP: 01216-012)
- CCM 2.924.848-5- Início atv :09/05/2000 (R TIBURCIO DE SOUSA, 01407 - CEP: 03140-000 - Cancelado em: 10/07/2001)
- CCM 2.942.029-6- Início atv :21/07/2000 (AV RIO BRANCO, 01489 - CEP: 01205-001)
- CCM 2.942.053-9- Início atv :21/07/2000 (AL RIBEIRO DA SILVA, 00275 - CEP: 01217-010)
- CCM 3.005.872-4- Início atv :28/03/2001 (AV INDIANOPOLIS, 01267 - CEP: 04063-002 - Cancelado em: 02/08/2019)
- CCM 3.057.201-0- Início atv :06/08/2001 (AV ATLANTICA, 00646 - CEP: 04768-000 - Cancelado em: 23/08/2019)

Certidão expedida com base na Portaria Conjunta SF/PGM nº 4, de 12 de abril de 2017, Instrução Normativa SF/SUREM nº 3, de 6 de abril de 2015, Decreto 50.691, de 29 de junho de 2009, Decreto 51.714, de 13 de agosto de 2010; Portaria SF nº 268, de 11 de outubro de 2019 e Portaria SF nº 182, de 04 de agosto de 2021.

Certidão emitida às 09:40:56 horas do dia 25/10/2021 (hora e data de Brasília).

Código de Autenticidade: 90ACADF2

A autenticidade desta certidão deverá ser confirmada na página da Secretaria Municipal da Fazenda <http://www.prefeitura.sp.gov.br/sf>



**PREFEITURA DE
SÃO PAULO
FAZENDA**

SECRETARIA MUNICIPAL DA FAZENDA



Certidão Conjunta de Débitos de Tributos Mobiliários

CCM 3.065.489-0- Início atv :01/10/2001 (AV GENERAL EDGAR FACO, 00777 - CEP: 02924-000 - Cancelado em: 22/07/2015)
CCM 3.097.288-4- Início atv :15/01/2002 (AV LIDER, 03263 - CEP: 08285-000)
CCM 3.140.905-9- Início atv :04/06/2002 (AV SAPOEMBA, 21743 - CEP: 03989-010 - Cancelado em: 13/11/2003)
CCM 3.149.170-7- Início atv :21/06/2002 (AV RIO BRANCO, 01448 - CEP: 01206-001)
CCM 3.466.062-3- Início atv :25/08/2005 (R CARLOS SAMPAIO, 00053 - CEP: 01333-021)
CCM 3.671.260-4- Início atv :03/07/2007 (AV JABAQUARA, 00798 - CEP: 04046-100)
CCM 3.737.075-8- Início atv :08/02/2008 (AL DINO BUENO, 00266 - CEP: 01217-000)
CCM 3.782.376-0- Início atv :12/06/2008 (R GUAIANASES, 01239 - CEP: 01204-001)
CCM 3.793.695-6- Início atv :27/06/2008 (AV BRIGADEIRO FARIA LIMA, 00493 - CEP: 05426-100 - Cancelado em: 26/09/2013)
CCM 3.798.860-3- Início atv :05/08/2008 (AV NORDESTINA, 00910 - CEP: 08021-000 - Cancelado em: 24/09/2012)
CCM 3.846.507-8- Início atv :10/11/2008 (R GAL NESTOR PASSOS, 00226 - CEP: 02417-140)
CCM 3.856.884-5- Início atv :06/01/2009 (R BARRA FUNDA, 00301 - CEP: 01152-000)
CCM 3.910.998-4- Início atv :04/03/2009 (AL BARAO DE LIMEIRA, 01175 - CEP: 01202-003)
CCM 3.967.729-0- Início atv :11/05/2009 (AV IPIRANGA, 00324 - CEP: 01046-010 - Cancelado em: 22/10/2021)
CCM 3.970.662-1- Início atv :16/09/2009 (AL RIBEIRO DA SILVA, 00717 - CEP: 01217-010)
CCM 3.992.228-6- Início atv :21/10/2009 (AV INDIANOPOLIS, 01307 - CEP: 04063-002)
CCM 3.992.225-1- Início atv :21/10/2009 (AL RIBEIRO DA SILVA, 00777 - CEP: 01217-010)
CCM 3.992.218-9- Início atv :21/10/2009 (R DAS CAMELIAS, 00644 - CEP: 04048-061)
CCM 3.992.220-0- Início atv :21/10/2009 (R BANDIM, 00031 - CEP: 05470-040 - Cancelado em: 03/07/2013)
CCM 3.992.223-5- Início atv :21/10/2009 (AV ENGENHEIRO CAETANO ALVARES, 05411 - CEP: 02413-100)
CCM 3.992.219-7- Início atv :21/10/2009 (R CONDE DE PORTO ALEGRE, 01884 - CEP: 04608-003)
CCM 3.994.203-1- Início atv :21/10/2009 (AV DOUTOR CAMPOS MOURA, 00290 - CEP: 03568-010)
CCM 4.043.008-1- Início atv :16/03/2010 (AL BARAO DE PIRACICABA, 00874 - CEP: 01216-012)
CCM 4.043.011-1- Início atv :16/03/2010 (AL BR DE PIRACICABA, 740 - CEP: 01216-012)
CCM 4.101.634-3- Início atv :01/06/2010 (R TURIASSU, 00770 - CEP: 05005-000)
CCM 4.101.631-9- Início atv :01/06/2010 (R ALVARENGA, 01653 - CEP: 05509-003 - Cancelado em: 12/12/2012)
CCM 4.237.676-9- Início atv :21/01/2011 (R ALFREDO PUJOL, 00369 - CEP: 02017-010 - Cancelado em: 15/05/2018)
CCM 4.237.670-0- Início atv :21/01/2011 (R TIJUCO PRETO, 01248 - CEP: 03316-000)
CCM 4.294.695-6- Início atv :19/05/2011 (AL BR DE LIMEIRA, 00621 - CEP: 01202-001)
CCM 4.332.047-3- Início atv :08/07/2011 (R TAGIPURU, 00906 - CEP: 01158-000 - Cancelado em: 01/08/2018)
CCM 4.464.247-4- Início atv :18/01/2012 (R DR ALFREDO DE CASTRO, 00299 - CEP: 01155-060)
CCM 4.577.624-5- Início atv :04/07/2012 (AL NOTHMANN, 00380 - CEP: 01216-000 - Cancelado em: 28/08/2018)
CCM 4.577.625-3- Início atv :04/07/2012 (AV S JOAO, 00313 - CEP: 01035-000)
CCM 4.578.935-5- Início atv :13/07/2012 (R DR ALFREDO DE CASTRO, 00299 - CEP: 01155-060)
CCM 4.599.172-3- Início atv :06/08/2012 (R BOM PASTOR, 01029 - CEP: 04203-051)
CCM 4.599.169-3- Início atv :06/08/2012 (R GUAIANASES, 01227 - CEP: 01204-001)
CCM 4.660.688-2- Início atv :03/12/2012 (R SANTANA DO PARAISO, 00062 - CEP: 01504-030)

Certidão expedida com base na Portaria Conjunta SF/PGM nº 4, de 12 de abril de 2017, Instrução Normativa SF/SUREM nº 3, de 6 de abril de 2015, Decreto 50.691, de 29 de junho de 2009, Decreto 51.714, de 13 de agosto de 2010; Portaria SF nº 268, de 11 de outubro de 2019 e Portaria SF nº 182, de 04 de agosto de 2021.

Certidão emitida às 09:40:56 horas do dia 26/10/2021 (hora e data de Brasília).

Código de Autenticidade: 90ACADF2

A autenticidade desta certidão deverá ser confirmada na página da Secretaria Municipal da Fazenda <http://www.prefeitura.sp.gov.br/sf>



PREFEITURA DE SÃO PAULO

Secretaria Municipal da Fazenda



Certidão Conjunta de Débitos de Tributos Imobiliários

Certidão Número: 0000105219-2022
Número do Contribuinte: 008.016.0054-5
Nome do Contribuinte: INFORMAÇÃO PROTEGIDA POR SIGILO FISCAL
Local do Imóvel: AV RIO BRANCO, 1475, CAMPOS ELISIOS - CEP:
01205-001
Cep: 01205-001
Liberação: 03/02/2022
Validade: 02/08/2022

Ressalvado o direito de a Fazenda Municipal cobrar e inscrever quaisquer dívidas de responsabilidade do sujeito passivo que vierem a ser apuradas ou que se verifiquem a qualquer tempo, inclusive em relação ao período contido neste documento, relativas a tributos administrados pela Secretaria Municipal da Fazenda e a inscrições em Dívida Ativa Municipal, junto à Procuradoria-Geral do Município é certificado que a Situação Fiscal do Contribuinte supra, referente ao Imposto Predial e Territorial Urbano, Taxa de Limpeza Pública, Taxa de Conservação de Vias e Logradouros Públicos, Taxa de Combate e Sinistros e Contribuição de Melhoria incidentes sobre o imóvel acima identificado inscritos e não inscritos na Dívida Ativa até a presente data é: **REGULAR. . Certificamos que constam dívidas de IPTU relativas aos Exercícios de 2.014 a 2.019 (NLs 1), conforme o Sistema da Dívida Ativa, cuja exigibilidade está suspensa, em virtude de Decisão Judicial, na ACE nº 1072366-94.2019.8.26.0053.**

A aceitação desta certidão está condicionada à verificação de sua autenticidade na Internet, no endereço <http://www.prefeitura.sp.gov.br/cidade/secretarias/fazenda/>.
Qualquer rasura invalidará este documento.

Certidão expedida com base na Portaria Conjunta SF/PGM nº 4, de 12 de abril de 2017, Decreto 50.691, de 29 de junho de 2009, Decreto 51.714, de 13 de agosto de 2010 e Portaria SF nº 4, de 05 de janeiro de 2012; Portaria SF nº 268, de 11 de outubro de 2019 e Portaria SF nº 182, de 04 de agosto de 2021.

Certidão emitida às 17:04:32 horas do dia 03/02/2022 (hora e data de Brasília)

Código de autenticidade: B346B775

A autenticidade desta certidão deverá ser confirmada na página da Secretaria Municipal da Fazenda <http://www.prefeitura.sp.gov.br/sf>



**PREFEITURA DE
SÃO PAULO
FAZENDA**

SECRETARIA MUNICIPAL DA FAZENDA



Certidão Conjunta de Débitos de Tributos Mobiliários

CCM 4.685.191-7- Início atv :16/01/2013 (R GUAIANASES, 01446 - CEP: 01204-002)
CCM 4.719.551-7- Início atv :08/03/2013 (R ALVARES PENTEADO, 00231 - CEP: 01012-001)
CCM 6.443.965-8- Início atv :17/10/2014 (AV RIO BRANCO, 01457 - CEP: 01205-001)
CCM 5.686.992-4- Início atv :22/12/2014 (R ALVARENGA, 01653 - CEP: 05509-003)
CCM 5.686.986-0- Início atv :22/01/2016 (R NESTOR PESTANA, 00101 - CEP: 01303-010)
CCM 5.774.569-2- Início atv :14/12/2015 (PC RAMOS DE AZEVEDO, 00206 - CEP: 01037-010)
CCM 5.483.272-1- Início atv :09/03/2016 (R GUAIANASES, 1238 - CEP: 01204-001)
CCM 5.610.121-0- Início atv :02/01/2017 (AL BARAO DE PIRACICABA, 00653 - CEP: 01216-012)
CCM 6.437.282-0- Início atv :07/02/2019 (AL BR DE PIRACICABA, 00740 - CEP: 01216-012)
CCM 6.530.316-4- Início atv :20/08/2019 (AL RIBEIRO DA SILVA, 00115 - CEP: 01217-011)
CCM 6.438.562-0- Início atv :05/09/2019 (AV BRASIL, 1640 - CEP: 01430-001)
CCM 6.438.561-2- Início atv :05/09/2019 (AV IBIRAPUERA 2033, 2033 - CEP: 04029-901)

Ressalvado o direito de a Fazenda Municipal cobrar e inscrever quaisquer débitos de responsabilidade do sujeito passivo que vierem a ser apuradas ou que se verifiquem a qualquer tempo, inclusive em relação ao período contido neste documento, relativas a tributos administrados pela Secretaria Municipal da Fazenda e a inscrições em Dívida Ativa Municipal, junto à Procuradoria Geral do Município é certificado que a Situação Fiscal do Contribuinte supra, referente aos créditos tributários inscritos e não inscritos na Dívida Ativa abrangidos por esta certidão, até a presente data é: **REGULAR.**

A aceitação desta certidão está condicionada à verificação de sua autenticidade na Internet, no endereço <http://www.prefeitura.sp.gov.br/cidade/secretarias/fazenda/>. Qualquer rasura invalidará este documento.

Certidão expedida com base na Portaria Conjunta SF/PGM nº 4, de 12 de abril de 2017, Instrução Normativa SF/SUREM nº 3, de 6 de abril de 2015, Decreto 50.691, de 29 de junho de 2009, Decreto 51.714, de 13 de agosto de 2010; Portaria SF nº 268, de 11 de outubro de 2019 e Portaria SF nº 182, de 04 de agosto de 2021.

Certidão emitida às 09:40:56 horas do dia 26/10/2021 (hora e data de Brasília).

Código de Autenticidade: 90ACADF2

A autenticidade desta certidão deverá ser confirmada na página da Secretaria Municipal da Fazenda <http://www.prefeitura.sp.gov.br/sf>



Governo do Estado de São Paulo
Secretaria da Fazenda e Planejamento
DRTC II/PFC - POSTO FISCAL DA CAPITAL LAPA



CERTIDÃO NEGATIVA DE DÉBITOS
Nº SFP-CER-2021/07298

Nome: PORTO SEGURO COMPANHIA DE SEGUROS GERIAS
Inscrição Estadual: 108.377.122.112 **CNPJ:** 61.198.164/0001-60
Endereço: AVENIDA RIO BRANCO, 1489, CAMPOS ELÍSEOS, SÃO PAULO - SP, CEP: 04086003
Situação Cadastral: Ativo
Posto Fiscal de vinculação: DRTC II/PFC - POSTO FISCAL DA CAPITAL LAPA

REF. PROTOCOLO SFP-EXP-2021/281740

Não constam débitos fiscais não inscritos em dívida ativa relativos a **ICMS** até a presente data.

OBSERVAÇÃO:

Este documento **não pode ser considerado como certidão negativa para todos os tributos estaduais**, uma vez que o contribuinte solicitou a realização de pesquisa apenas para débitos relativos ao(s) tributo(s) ICMS. Assim, **débitos relativos ao IPVA e ITCMD não foram objeto de pesquisa** para esta certidão.

Finalidade: Licitação

Avisos:

- 1 - Esta certidão **NÃO** versa sobre: (a) Eventuais débitos fiscais de outros estabelecimentos do interessado; (b) Outros débitos de tributos eventualmente não mencionados acima;
- 2 - Esta certidão só se aplica ao estabelecimento (matriz ou filial) acima indicado, não incluindo outros estabelecimentos da mesma empresa, ficando ressalvado o direito da Fazenda do Estado de exigir, a qualquer tempo, créditos tributários que venham a ser apurados. Tratando-se de certidão emitida para pessoa física, não é pesquisado na base de dados a existência de débito para pessoa jurídica da qual o interessado possa ser sócio.
- 3 - A taxa de fiscalização e serviços diversos foi devidamente recolhida nos termos da legislação vigente.
- 4 - Prazo de validade da certidão: 06 (seis) meses conforme Portaria CAT nr. 20 de 01/04/98 (DOE de 02/04/98).

Local:
DRTC II/PFC - POSTO FISCAL DA CAPITAL LAPA

Data:
06 de dezembro de 2021.

Responsável:

TOMAS BOLOGNANI MARTINS
AGENTE FISCAL DE RENDAS

Classif. documental

006.01.08.002



SFPCER202107298A



Governo do Estado de São Paulo
Secretaria da Fazenda e Planejamento
DRTC II/PFC - POSTO FISCAL DA CAPITAL LAPA



CERTIDÃO NEGATIVA DE DÉBITOS
Nº SFP-CER-2021/07298

Nome: PORTO SEGURO COMPANHIA DE SEGUROS GERIAS
Inscrição Estadual: 108.377.122.112 **CNPJ:** 61.198.164/0001-60
Endereço: AVENIDA RIO BRANCO , 1489 , CAMPOS ELÍSEOS , SÃO PAULO - SP , CEP: 04086003
Situação Cadastral: Ativo
Posto Fiscal de vinculação: DRTC II/PFC - POSTO FISCAL DA CAPITAL LAPA

REF. PROTOCOLO SFP-EXP-2021/281740

Não constam débitos fiscais não inscritos em dívida ativa relativos a **ICMS** até a presente data.

OBSERVAÇÃO:

Este documento **não pode ser considerado como certidão negativa para todos os tributos estaduais**, uma vez que o contribuinte solicitou a realização de pesquisa apenas para débitos relativos ao(s) tributo(s) **ICMS**. Assim, **débitos relativos ao IPVA e ITCMD não foram objeto de pesquisa** para esta certidão.

Finalidade: Licitação

Avisos:

- 1 - Esta certidão **NÃO** versa sobre: (a) Eventuais débitos fiscais de outros estabelecimentos do interessado; (b) Outros débitos de tributos eventualmente não mencionados acima;
- 2 - Esta certidão só se aplica ao estabelecimento (matriz ou filial) acima indicado, não incluindo outros estabelecimentos da mesma empresa, ficando ressalvado o direito da Fazenda do Estado de exigir, a qualquer tempo, créditos tributários que venham a ser apurados. Tratando-se de certidão emitida para pessoa física, não é pesquisado na base de dados a existência de débito para pessoa jurídica da qual o interessado possa ser sócio.
- 3 - A taxa de fiscalização e serviços diversos foi devidamente recolhida nos termos da legislação vigente.
- 4 - Prazo de validade da certidão: 06 (seis) meses conforme Portaria CAT nr. 20 de 01/04/98 (DOE de 02/04/98).

Local:
DRTC II/PFC - POSTO FISCAL DA CAPITAL LAPA

Data:
06 de dezembro de 2021.

Responsável:

TOMAS BOLOGNANI MARTINS
AGENTE FISCAL DE RENDAS

Classif. documental

006.01.09.002



Governo do Estado de São Paulo
Secretaria da Fazenda e Planejamento
DRTC II/PFC - POSTO FISCAL DA CAPITAL LAPA



Certidão emitida nos termos das Portarias CAT 20 de 01/04/98 (DOE de 02/04/98) e CAT 135 de 18/12/2014 (DOE de 19/12/2014).



São Paulo, 06 de dezembro de 2021.

TOMAS BOLOGNANI MARTINS
CHEFE
DRTC II/PFC - POSTO FISCAL DA CAPITAL LAPA

CELSO ESPINDOLA PINHEIRO
AGENTE FISCAL DE RENDAS
DRTC II/PFC - POSTO FISCAL DA CAPITAL LAPA





Governo do Estado de São Paulo
Secretaria da Fazenda e Planejamento
DRTC II/PFC - POSTO FISCAL DA CAPITAL LAPA



CERTIDÃO NEGATIVA DE DÉBITOS
Nº SFP-CER-2021/07298

Nome: PORTO SEGURO COMPANHIA DE SEGUROS GERIAS Inscrição Estadual: 108.377.122.112 CNPJ: 61.198.164/0001-60 Endereço: AVENIDA RIO BRANCO, 1489, CAMPOS ELÍSEOS, SÃO PAULO - SP, CEP: 04086003 Situação Cadastral: Ativo Posto Fiscal de vinculação: DRTC II/PFC - POSTO FISCAL DA CAPITAL LAPA	
<i>REF. PROTOCOLO SFP-EXP-2021/281740</i> Não constam débitos fiscais não inscritos em dívida ativa relativos a ICMS até a presente data. OBSERVAÇÃO: Este documento não pode ser considerado como certidão negativa para todos os tributos estaduais , uma vez que o contribuinte solicitou a realização de pesquisa apenas para débitos relativos ao(s) tributo(s) ICMS . Assim, débitos relativos ao IPVA e ITCMD não foram objeto de pesquisa para esta certidão.	
Finalidade: Licitação	
Avisos: 1 - Esta certidão NÃO versa sobre: (a) Eventuais débitos fiscais de outros estabelecimentos do interessado; (b) Outros débitos de tributos eventualmente não mencionados acima; 2 - Esta certidão só se aplica ao estabelecimento (matriz ou filial) acima indicado, não incluindo outros estabelecimentos da mesma empresa, ficando ressalvado o direito da Fazenda do Estado de exigir, a qualquer tempo, créditos tributários que venham a ser apurados. Tratando-se de certidão emitida para pessoa física, não é pesquisado na base de dados a existência de débito para pessoa jurídica da qual o interessado possa ser sócio. 3 - A taxa de fiscalização e serviços diversos foi devidamente recolhida nos termos da legislação vigente. 4 - Prazo de validade da certidão: 06 (seis) meses conforme Portaria CAT nr. 20 de 01/04/98 (DOE de 02/04/98).	
Local: DRTC II/PFC - POSTO FISCAL DA CAPITAL LAPA	Data: 06 de dezembro de 2021.
Responsável: TOMAS BOLOGNANI MARTINS AGENTE FISCAL DE RENDAS	

Classif. documental

006.01.09.002



Governo do Estado de São Paulo
Secretaria da Fazenda e Planejamento
DRTC II/PFC - POSTO FISCAL DA CAPITAL LAPA

Certidão emitida nos termos das Portarias CAT 20 de 01/04/98 (DOE de 02/04/98) e CAT 135 de 18/12/2014 (DOE de 19/12/2014).

São Paulo, 06 de dezembro de 2021.

TOMAS BOLOGNANI MARTINS
CHEFE
DRTC II/PFC - POSTO FISCAL DA CAPITAL LAPA

CELSO ESPINDOLA PINHEIRO
AGENTE FISCAL DE RENDAS
DRTC II/PFC - POSTO FISCAL DA CAPITAL LAPA





MINISTÉRIO DA FAZENDA
SUPERINTENDÊNCIA DE SEGUROS PRIVADOS

CERTIDÃO DE REGULARIDADE

Certificamos que PORTO SEGURO COMPANHIA DE SEGUROS GERAIS, CNPJ 61198164000160, está autorizada a operar, conforme DECRETO Nº20138, publicado(a) no D.O.U. de 13/12/1945, nos termos da legislação vigente.

Certificamos ainda que a entidade não se encontra, nesta data, sob regime de Direção Fiscal, Intervenção, Liquidação Extrajudicial ou Fiscalização Especial, e não está cumprindo penalidade de suspensão imposta pela SUSEP.

Dados complementares e esta certidão atualizada podem ser obtidos em www.susep.gov.br ou por meio de petição à Autarquia.

Código da Certidão: **CR05886_29032022_083504_246**

Esta Certidão é válida por 30 dias, não prevalecendo sobre certidões geradas posteriormente.

Rio de Janeiro, 29 de Março de 2022.

SUSEP - Superintendência de Seguros Privados

29/03/2022



MINISTÉRIO DA FAZENDA
SUPERINTENDÊNCIA DE SEGUROS PRIVADOS
COORDENAÇÃO-GERAL DE REGISTROS E AUTORIZAÇÕES

CERTIDÃO DE ADMINISTRADORES

Certificamos que a PORTO SEGURO COMPANHIA DE SEGUROS GERAIS, com sede na cidade São Paulo, CNPJ 61198164000160, possui os seguintes diretores:

Nome	Cargo
ADRIANA PEREIRA CARVALHO SIMÕES	Diretor
CARLOS EDUARDO NAEGELI GONDIM	Diretor
CAROLINA HELENA ZWARG	Diretor
CELSO DAMADI	Diretor
EVA VAZQUEZ MONTENEGRO MIGUEL	Diretor
FÁBIO OHARA MORITA	Diretor
IZAK RAFAEL BENADERET	Diretor
JAIME SOARES BATISTA	Diretor
JARBAS DE MEDEIROS BACIANO	Diretor
JOSÉ RIVALDO LEITE DA SILVA	Diretor
LENE ARAUJO DE LIMA	Diretor
LUIZ AUGUSTO DE MEDEIROS ARRUDA	Diretor
LUIZ FELIPE MILAGRES GUIMARÃES	Diretor
LUIZ VICENTE GUARANHA LAPENTA	Diretor
MARCELO BARROSO PICAÑÇO	Diretor
MARCELO SEBASTIAO DA SILVA	Diretor
MARCELO ZORZO	Diretor
MARCOS ROBERTO LOUÇÃO	Diretor
MARCOS ROGÉRIO SIRELLI	Diretor
NELSON SANTOS AGUIAR	Diretor

RAFAEL VENEZIANI KOZMA
ROBERTO DE SOUZA SANTOS
SAMI FOGUEL
TIAGO VIOLIN

Diretor
Presidente
Vice-Presidente
Diretor



Código da Certidão: **CA05886_29032022_083618_861**
Esta certidão é válida por 30 (trinta) dias, a contar da data de emissão.

Rio de Janeiro, 29 de Março de 2022.

SUSEP - Superintendência de Seguros Privados



REPÚBLICA FEDERATIVA DO BRASIL
CADASTRO NACIONAL DA PESSOA JURÍDICA



NÚMERO DE INSCRIÇÃO 61.198.164/0001-60 MATRIZ	COMPROVANTE DE INSCRIÇÃO E DE SITUAÇÃO CADASTRAL	DATA DE ABERTURA 09/02/1966	
NOME EMPRESARIAL PORTO SEGURO COMPANHIA DE SEGUROS GERAIS			
TÍTULO DO ESTABELECIMENTO (NOME DE FANTASIA) *****		PORTE DEMAIS	
CÓDIGO E DESCRIÇÃO DA ATIVIDADE ECONÔMICA PRINCIPAL 65.12-0-00 - Sociedade seguradora de seguros não vida			
CÓDIGO E DESCRIÇÃO DAS ATIVIDADES ECONÔMICAS SECUNDÁRIAS 65.11-1-01 - Sociedade seguradora de seguros vida			
CÓDIGO E DESCRIÇÃO DA NATUREZA JURÍDICA 205-4 - Sociedade Anônima Fechada			
LOGRADOURO AV RIO BRANCO	NÚMERO 1489	COMPLEMENTO RUA GUAIANASES, 1238	
CEP 01.205-001	BAIRRO/DISTRITO CAMPOS ELISEOS	MUNICÍPIO SAO PAULO	UF SP
ENDEREÇO ELETRÔNICO ARQ.EXP@PORTOSEGURO.COM.BR		TELEFONE (11) 2393-6762	
ENTE FEDERATIVO RESPONSÁVEL (EFR) *****			
SITUAÇÃO CADASTRAL ATIVA		DATA DA SITUAÇÃO CADASTRAL 03/11/2005	
MOTIVO DE SITUAÇÃO CADASTRAL			
SITUAÇÃO ESPECIAL *****		DATA DA SITUAÇÃO ESPECIAL *****	

Aprovado pela Instrução Normativa RFB nº 1.863, de 27 de dezembro de 2018.

Emitido no dia 29/03/2022 às 08:39:31 (data e hora de Brasília).

Página: 1/1



PODER JUDICIÁRIO
JUSTIÇA DO TRABALHO

Página 1 de 1



CERTIDÃO NEGATIVA DE DÉBITOS TRABALHISTAS

Nome: PORTO SEGURO COMPANHIA DE SEGUROS GERAIS (MATRIZ E FILIAIS)
CNPJ: 61.198.164/0001-60
Certidão n°: 11091759/2022
Expedição: 07/04/2022, às 10:24:38
Validade: 04/10/2022 - 180 (cento e oitenta) dias, contados da data de sua expedição.

Certifica-se que **PORTO SEGURO COMPANHIA DE SEGUROS GERAIS (MATRIZ E FILIAIS)**, inscrito(a) no CNPJ sob o n° **61.198.164/0001-60**, **NÃO CONSTA** como inadimplente no Banco Nacional de Devedores Trabalhistas. Certidão emitida com base nos arts. 642-A e 883-A da Consolidação das Leis do Trabalho, acrescentados pelas Leis ns.º 12.440/2011 e 13.467/2017, e no Ato 01/2022 da CGJT, de 21 de janeiro de 2022. Os dados constantes desta Certidão são de responsabilidade dos Tribunais do Trabalho.

No caso de pessoa jurídica, a Certidão atesta a empresa em relação a todos os seus estabelecimentos, agências ou filiais. A aceitação desta certidão condiciona-se à verificação de sua autenticidade no portal do Tribunal Superior do Trabalho na Internet (<http://www.tst.jus.br>). Certidão emitida gratuitamente.

INFORMAÇÃO IMPORTANTE

Do Banco Nacional de Devedores Trabalhistas constam os dados necessários à identificação das pessoas naturais e jurídicas inadimplentes perante a Justiça do Trabalho quanto às obrigações estabelecidas em sentença condenatória transitada em julgado ou em acordos judiciais trabalhistas, inclusive no concernente aos recolhimentos previdenciários, a honorários, a custas, a emolumentos ou a recolhimentos determinados em lei; ou decorrentes de execução de acordos firmados perante o Ministério Público do Trabalho, Comissão de Conciliação Prévia ou demais títulos que, por disposição legal, contiver força executiva.