



**Câmara de
Vereadores**
Município de Irará - Bahia
Casa da Cidadania



**PROCESSO ADMINISTRATIVO Nº 0021/2022
DISPENSA Nº 0017/2022**

CONTRATADA: PORTO SEGURO COMPANHIA DE SEGUROS GERAIS

CNPJ/CPF: 61.198.164/0001-60

**ENDEREÇO: AVENIDA RIO BRANCO, Nº 1489, RUA GUIANASES, Nº 1239,
CAMPO ELISEOS, SÃO PAULO/SP**

CÂMARA MUNICIPAL

**VALOR TOTAL: R\$ 2.786,81(DOIS MIL SETECENTOS E OITENTA E SEIS REAIS
E OITENTA E UM CENTAVOS).**

RECURSOS ORÇAMENTÁRIOS:

Unid./Orç. 01.01. – CÂMARA MUNICIPAL

Atv./proj. 2.001 – DESENVOLVIMENTO E ACESSORIA CÂMARA MUNICIPAL

Elemento. 3.3.9.0.39.00- OUTROS SERV. TERCEIROS - PESSOA JURIDICA

**OBJETO: PRESTAÇÃO DE SERVIÇOS NO SEGURO (COBERTURA TOTAL) DOS
VEICULOS DE PLACAS POLICIAIS PKM 9119 E OKY 2736 DE PROPRIEDADE
DESTE PODER**

SOLICITADO EM: 06/04/2022

GENIVALDO BATISTA DA SILVA
- PRESIDENTE -

CNPJ: 13.226.238/002-81

**Praça Presidente Tancredo Neves, nº.120, Centro, Irará-Bahia. CEP.: 442555-000.(75)3247-2294. e-mail:
camaradevereadoresdeirara@hotmail.com**



REQUERIMENTO DE AUTORIZAÇÃO DE DESPESA

UNIDADES SOLICITANTES: CÂMARA MUNICIPAL	RESPONSÁVEIS: GENIVALDO BATISTA DA SILVA
---	--

Senhor Presidente,

Vimos Solicitar de Vossa Excelência, a abertura de Processo Administrativo de Despesa para prestação serviços em contratação de empresa para seguro veicular.

OBJETO: PRESTAÇÃO DE SERVIÇOS NO SEGURO (COBERTURA TOTAL) DOS VEICULOS DE PLACAS POLICIAIS PKM 9119 E OKY 2736 DE PROPRIEDADE DESTE PODER.

TIPO: DISPENSA; com base no Art. 24, Inciso II, da Lei 8.666/93.

CUSTO GLOBAL: Estima-se para a presente, o valor global de R\$ 2.786,81(DOIS MIL SETECENTOS E OITENTA E SEIS REAIS E OITENTA E UM CENTAVOS).

RECURSOS ORÇAMENTÁRIOS:

Unid. / Orç. 01.01. – CÂMARA MUNICIPAL
Ativ. / Proj. 2.001 – DESENVOLVIMENTO E ACESSORIA CÂMARA MUNICIPAL
Elemento 3.3.9.0.39.00- OUTROS SERV. TERCEIROS - PESSOA JURIDICA

Irará/BA, 06/04/2022

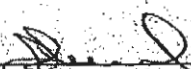

Pablo Luciano Pereira de Almeida
Contador
CRC/BA 23.447

COMISSÃO DE LICITAÇÃO: Em atendimento ao quanto solicitado, procedemos ao levantamento dos preços de mercado, pelo que julgamos pela adoção de:

Dispensa de licitação; Inexigibilidade de Licitação Abertura de Carta Convite;
 Tomada de Preços; Concorrência Pregão

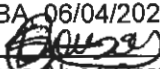
Irará/BA, 06/04/2022

Silvana Alves Cerqueira Souza
Membro

Elayne Ferreira Bomfim
Membro

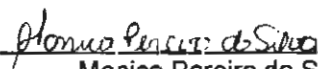
Monica Pereira da Silva
Membro

DISPOIBILIDADE FINANCEIRA

Declaro que há disponibilidade financeira para a execução da despesa, objeto do presente processo administrativo.

Irará/BA, 06/04/2022

Caroline Galindo de Jesus
Diretora Administração e Finanças



Câmara de Vereadores

Município de Irará - Bahia

Casa da Cidadania

CNPJ: 13.226.238/0001-81



PROCESSO ADMINISTRATIVO Nº 0021/2022
DISPENSA Nº 0017/2022

PARECER JURÍDICO

I - RELATÓRIO:

Trata o presente procedimento a contratação da empresa **PORTO SEGURO COMPANHIA DE SEGUROS GERAIS**, especializada na prestação de serviços de seguro (cobertura total), dos veículos de placas policiais PKM 9119 e OKY 2736 de propriedade deste Poder.

II - MÉRITO:

Estabelece o art. 37, inciso XXI, da Carta Magna, a obrigatoriedade de realização de procedimento licitatório para contratações feitas pelo Poder Público. No entanto, o próprio dispositivo constitucional reconhece a existência de exceções à regra ao efetuar a ressalva dos casos especificados na legislação, quais sejam a dispensa e a inexigibilidade de licitação. Sendo assim, o legislador Constituinte admitiu a possibilidade de existirem casos em que a licitação poderá deixar de ser realizada, autorizando a Administração Pública a celebrar, de forma discricionária, contratações diretas sem a concretização de certame licitatório. A dispensa de licitação é uma dessas modalidades de contratação direta. O art. 24, da Lei nº 8.666/93 elenca os possíveis casos de dispensa, especificando em seu inciso II que é dispensável a licitação: "Para outros serviços e compras de valor até 10% (dez por cento) do limite previsto na alínea "a", do inciso II do artigo anterior e para alienações, nos casos previstos nesta Lei, desde que não se refiram a parcelas de um mesmo serviço, compra ou alienação de maior vulto que possa ser realizada de uma só vez." Deve-se, todavia, esclarecer que para ser possível a contratação direta por dispensa de licitação, mister restar comprovado que a proposta ofertada é a mais vantajosa para a administração. Contudo, há a necessidade de comunicação da dispensa à autoridade, para ratificação e publicação na imprensa oficial, como condição para eficácia dos atos, assim como a razão da escolha do fornecedor e a justificativa do preço. Como em qualquer contratação direta, o preço ajustado deve ser coerente com o mercado, eis que a validade da contratação depende da razoabilidade do preço a ser desembolsado pela Administração Pública. Uma vez adotadas as providências assinaladas e se abstendo, obviamente, da apreciação dos aspectos inerentes à conveniência e oportunidade, opina-se pela realização da contratação direta.



Câmara de Vereadores

Município de Irará - Bahia

Casa da Cidadania

CNPJ: 13.226.238/0001-81



III - Conclusão:

Pelo exposto e em atendimento ao disposto na Lei n.º 8.666/93, o PARECER é pela regularidade no tocante a contratação direta, visto que foram apresentados todos os documentos obrigatórios e legais exigidos. Este é o parecer, SMJ.

IRARÁ, 06 de abril de 2022.

Angela Gonçalves Ferreira dos Reis.
Angela Gonçalves Ferreira dos Reis.
ADVOGADA
OAB/BA Nº 21.712



Câmara de Vereadores

Município de Irará - Bahia

Casa da Cidadania

CNPJ: 13.226.238/0001-81



Irará, 06 de abril de 2022.

PARECER

Esta Controladoria, mediante análise do processo de dispensa nº 0017/2022, a qual encontra-se com a documentação na íntegra, considera deferido o processo de pagamento no valor de R\$ 2.786,81(DOIS MIL SETECENTOS E OITENTA E SEIS REAIS E OITENTA E UM CENTAVOS).

ESPECIFICAÇÃO: Despesa empenhada referente a contratação da empresa Porto seguro companhia de seguros gerais, especializada no seguro dos veículos de placas policiais PKM 9119 e OKY 2736 de propriedade deste poder.

CONCLUSÃO:

Portanto, esta Controladoria vem por meio deste, deferir o pagamento acima mencionado.

IRENICE ALVES XAVIER DA SILVA
Controladora Interna



**Câmara de
Veredores**
Município de Irará - Bahia
Casa da Cidadania



**PROCESSO DISPENSA Nº 017/2022
RATIFICAÇÃO DE DISPENSA DE LICITAÇÃO**

Em parecer formulado neste processo administrativo, a Comissão Permanente de Licitação pugnou pela **Dispensa** de licitação, nos termos do Art. 24, Inciso II, Lei 8.666/93.

Assim, acolho o referido parecer, determino que nos moldes legais estabelecidos, cujo valor total não exceda à proposta do proponente no referido processo R\$ 2.786,81(DOIS MIL SETECENTOS E OITENTA E SEIS REAIS E OITENTA E UM CENTAVOS).

Irará/BA, 06/04/2022

GENIVALDO BATISTA DA SILVA
- PRESIDENTE -

CNPJ: 13.226.238/002-81

Praça Presidente Tancredo Neves, nº.120, Centro, Irará-Bahia. CEP.: 442555-000.(75)3247-2294. email:
camaradeveredoresdeirara@hotmail.com



**Câmara de
Vereadores**
Município de Irarará - Bahia
Casa da Cidadania



HOMOLOGAÇÃO E ADJUDICAÇÃO

O Presidente da Câmara Municipal de Irarará, Estado da Bahia, no uso de suas atribuições, após parecer favorável da Comissão Permanente de Licitações.

RESOLVE:

Homologar e Adjudicar o Processo Licitatório de Dispensa de PORTO SEGURO COMPANHIA DE SEGUROS GERAIS, inscrito no CNPJ/CPF: 61.198.164/0001-60.

HOMOLOGO E ADJUDICO.

Irará/BA, 06/04/2022

GENIVALDO BATISTA DA SILVA
- PRESIDENTE -

CNPJ: 13.226.238/002-81

Praça Presidente Tancredo Neves, nº.120, Centro, Irarará-Bahia. CEP.: 442555-000.(75)3247-2294. email:
camaradevereadoresdeirara@hotmail.com



**Câmara de
Vereadores**
Município de Irará - Bahia
Casa da Cidadania



HOMOLOGAÇÃO E ADJUDICAÇÃO

O Presidente da Câmara Municipal de Irará, Estado da Bahia, no uso de suas atribuições, após parecer favorável da Comissão Permanente de Licitações.

RESOLVE:

Homologar e Adjudicar o Processo Licitatório de Dispensa de PORTO SEGURO COMPANHIA DE SEGUROS GERAIS, inscrito no CNPJ/CPF: 61.198.164/0001-60.

HOMOLOGO E ADJUDICO.

Irará/BA, 06/04/2022

GENIVALDO BATISTA DA SILVA
- PRESIDENTE -

CNPJ: 13.226.238/002-81

Praça Presidente Tancredo Neves, nº.120, Centro, Irará-Bahia. CEP.: 44255-000.(75)3247-2294. email:
camaradevereadoresdeirara@hotmail.com



Câmara de Vereadores
Município de Irará - Bahia
Casa da Cidadania



**PUBLICAÇÃO DO TERMO DE DISPENSA DE LICITAÇÃO
Nº 017/2022**

PROPONENTE: PORTO SEGURO COMPANHIA DE SEGUROS GERAIS

OBJETO: PRESTAÇÃO DE SERVIÇOS NO SEGURO (COBERTURA TOTAL) DOS VEICULOS DE PLACAS POLICIAIS PKM 9119 E OKY 2736 DE PROPRIEDADE DESTE PODER.

VALOR TOTAL: R\$ 2.786,81(DOIS MIL SETECENTOS E OITENTA E SEIS REAIS E OITENTA E UM CENTAVOS).

BASE LEGAL DISPENSA: Dispensável, Art. 24, Inciso II, da Lei 8.666/93.

PUBLICAÇÃO:

Certifico que cópia deste documento foi publicada no átrio da Câmara Municipal de Irará, nos termos da Lei, na data de:

Irará/BA, 06/04/2022



Caroline Galindo de Jesus
Diretora de Administração e Finanças

CNPJ: 13.226.238/002-81

Praça Presidente Tancredo Neves, nº.120, Centro, Irará-Bahia. CEP.: 442555-000.(75)3247-2294. email:
camaradevereadoresdeirara@hotmail.com

Licitações

Dispensa

Nº 017/2022



PUBLICAÇÃO DO TERMO DE DISPENSA DE LICITAÇÃO Nº 017/2022

PROPONENTE: PORTO SEGURO COMPANHIA DE SEGUROS GERAIS

OBJETO: PRESTAÇÃO DE SERVIÇOS NO SEGURO (COBERTURA TOTAL) DOS VEICULOS DE PLACAS POLICIAIS PKM 9119 E OKY 2736 DE PROPRIEDADE DESTE PODER.

VALOR TOTAL: R\$ 2.786,81(DOIS MIL SETECENTOS E OITENTA E SEIS REAIS E OITENTA E UM CENTAVOS).

BASE LEGAL DISPENSA: Dispensável, Art. 24, Inciso II, da Lei 8.666/93.

PUBLICAÇÃO:

Certifico que cópia deste documento foi publicada no átrio da Câmara Municipal de Irará, nos termos da Lei, na data de:

Irará/BA, 06/04/2022

Caroline Galindo de Jesus
Diretora de Administração e Finanças



DISCRIMINAÇÃO DE MATERIAIS E/OU SERVIÇOS
ANEXO I

Nº Processo	Nº Dispensa:	Data:	Tipo:	Valor
021/2022	017/2022	06/04/2022	SERVIÇO	R\$ 2.786,81

Secretaria/Departamento:	Responsável:
01.01 - CÂMARA MUNICIPAL	GENIVALDO BATISTA DA SILVA

Justificativa:

PRESTAÇÃO DE SERVIÇOS NO SEGURO (COBERTURA TOTAL) DOS VEICULOS DE PLACAS POLICIAIS PKM 9119 E OKY 2736 DE PROPRIEDADE DESTE PODER.

Dotação:

Unid. / Orç. 01.01. -- CÂMARA MUNICIPAL

Ativ. /Proj. 2.001 - DESENVOLVIMENTO E ASSESSORIA CÂMARA MUNICIPAL

Elemento 3.3.9.0.39.00- OUTROS SERV. TERCEIROS - PESSOA JURIDICA

Irará - BA, 06/04/2022

Caroline Galindo de Jesus
Diretora de Administração e Finanças



PROPOSTA - PORTO SEGURO AUTO FROTA



Proposta: 12-12950919	Orçamento: 505805942
Sucursal/Apólice Anterior: 4/10878462	Operação de Negócio: Convencional
Tipo de Emissão: Renovação	Tarifa: Fevereiro/2022
Data do Cálculo: 09/02/2022	Versão do cálculo:
Início da Vigência: 12/04/2022	Término da Vigência: 12/04/2023

Quantidade de Itens: 2

Dados do corretor

Nome	Telefone	Código SUSEP	SUSEP Oficial
OTIMIZE CORRETORA DE SEGUROS LTDA ME	(75) 3211.7264	LI5A1J	202077016

Dados do cliente

Razão Social: IRARA CAMARA DE VEREADORES

CNPJ: 13.226.238/0001-81

Tipo Pessoa: Jurídica

Atividade: ADMINISTRACAO PUBLICA EM GERAL

Logradouro: PRACA MARIA BACELAR

Número: 120

Complemento:

CEP: 44255 - 000

Bairro: CENTRO

Cidade: IRARA

Estado: BA

Prêmio por Coberturas / Cláusulas / Acessórios

Descrição	Prêmio
CASCO	R\$ 1,509,96
DANOS MATERIAIS - 1º RISCO	R\$ 578,58
DANOS CORPORAIS - 1º RISCO	R\$ 61,96
ACIDENTES PESSOAIS POR PASSAGEIRO	R\$ 78,66
DANOS MORAIS - 1º RISCO	R\$ 6,18
076 - Danos aos Vidros, Retrovisores, Lanternas e Faróis - Rede Referenciada	R\$ 123,49
45V - Assistência 24h Completa - Rede Referenciada	R\$ 427,98
ACESSÓRIO CARROCERIA	R\$ 0,00
ACESSÓRIO EQUIPAMENTOS	R\$ 0,00
ACESSÓRIO SOM	R\$ 0,00
ACESSÓRIO KIT GÁS	R\$ 0,00

Os veículos são de propriedade

Empresa (PJ): 2

Prêmio do Seguro

Prêmio Líquido do Seguro: R\$ 2.786,81

IOF: 0,00%

Prêmio Final do Seguro: R\$ 2.786,81



Forma de Pagamento

À VISTA

Parcela	Valor	Forma de Pagamento
Primeira	R\$ 2.786,81	Carnê a 30 d.d.

Declarações das propostas

• Li e tive a opção de imprimir as Condições Gerais do Seguro e não tenho dúvidas sobre as suas cláusulas, inclusive as relacionadas aos RISCOS EXCLUÍDOS e PERDA DE DIREITOS, como por exemplo, dentre outro: **DANOS MORAIS/ESTÉTICOS, EXCETO SE CONTRATADA A GARANTIA ESPECÍFICA; DANOS A PASSAGEIROS SE NÃO CONTRATADA GARANTIA ESPECÍFICA; FALTA DE HABILITAÇÃO OU HABILITAÇÃO SUSPensa, CASSADA OU VENCIDA DO CONDUTOR; NÃO AVISO DA OCORRÊNCIA DE SINISTRO**. a falta de comunicação dificulta a análise do sinistro por uma equipe especializada, além de impedir medidas preventivas para atenuar as consequências do evento, bem como as reclamações de terceiros. Além disso, poderá gerar a elevação dos valores a serem indenizados, com eventuais despesas judiciais, muitas vezes ultrapassando o valor contratado junto à esta **OBS: ANTES DA CONTRATAÇÃO, O CLIENTE DEVERÁ LER COM ATENÇÃO TODOS OS EVENTOS NÃO COBERTOS E ESCLARECER SUAS DÚVIDAS JUNTO AO CORRETOR.**

• **CONFORME CONDIÇÕES GERAIS, NÃO HAVERÁ COBERTURA PARA ACIDENTE COM VEÍCULO SEGURADO SE ELE ESTIVER SENDO CONDUZIDO POR MOTORISTA SOB AÇÃO DE ÁLCOOL, DROGAS OU INTORPECENTES. ESSA HIPÓTESE ABRANGE NÃO SÓ OS ATOS PRATICADOS DIRETAMENTE PELO SEGURADO, MAS TAMBÉM OS PRATICADOS POR QUALQUER PESSOA QUE ESTIVER CONDUZINDO O VEÍCULO, COM OU SEM O CONSENTIMENTO DO SEGURADO. POR ESSE MOTIVO, RESSALTAMOS A IMPORTÂNCIA DE RIGOR NO PROCESSO SELETIVO QUANTO À CONTRATAÇÃO DE MOTORISTAS PARA CONDUÇÃO DA FROTA SEGURADA, ALÉM DE CONSTANTE ORIENTAÇÃO PARA A EQUIPE.**

• Para efetividade do seguro, é necessário que se cumpram três requisitos: recebimento da proposta devidamente assinada pelo proponente, vistoria prévia do veículo (ou nota fiscal, quando autorizado); e, pagamento da 1ª parcela do seguro até a data do vencimento - somente o pagamento do seguro não implica sua aceitação.

• A PORTO SEGURO CIA DE SEGUROS GERAIS poderá recusar esta proposta até 15 (quinze) dias após o recebimento de toda a documentação necessária, efetuando a devolução dos valores eventualmente pagos no prazo de 10 (dez) dias a partir da data de formalização da recusa.

• Estou ciente que o mercado segurador oferece duas opções para contratação do seguro: Valor Determinado e Valor de Mercado Referenciado. Em caso de indenização integral na modalidade Valor de Mercado Referenciado, a mesma será equivalente ao percentual contratado do valor do veículo da tabela FIPE. Em havendo extinção ou interrupção da publicação da tabela FIPE: (www.fipe.com.br), será considerada para fins de indenização a tabela substituta Molicar (www.molicar.com.br).

• Veículos adquiridos com isenção fiscal: serão deduzidos do valor da indenização os impostos incidentes sobre o valor de compra do veículo, exceto se tal dedução tenha sido feita quando da contratação do seguro.

• Quando arrendado em forma de leasing, desde já o segurado concorda e está ciente que a indenização será paga integralmente à financeira.

• **Qualquer alteração no uso do veículo, inclusive sua venda, deve ser imediatamente comunicada à seguradora, sob pena de Perda de Direito à indenização.**

• Autorizo expressamente a inclusão de todos os dados e informações relacionadas ao presente seguro, assim como de todos os eventuais sinistros em banco de dados.

• Havendo aceitação, o seguro terá início às 24h e término às 24h das datas estipuladas para o seu início e seu encerramento.

• **O não pagamento do prêmio no prazo devido acarretará o cancelamento do seguro, independentemente de notificação, interposição ou protesto, ficando a vigência reduzida em caráter definitivo.**

• **Estou ciente que em caso de alteração na forma de cobrança do prêmio, poderá ocorrer cobrança ou devolução dos juros decorrentes da opção escolhida.**

• **Caso queira obter seguro sobre o mesmo risco em outra seguradora, esta seguradora deverá ser previamente comunicada.**

• **Declaro que todas as informações constantes deste documento prestadas pelo proponente são verdadeiras e ESTOU CIENTE DE QUE SE A SEGURADORA CONSTATAR QUALQUER DECLARAÇÃO INEXATA OU OMISSÃO DE CIRCUNSTÂNCIAS QUE POSSAM INFLUIR NA ACEITAÇÃO OU NO VALOR DO PRÊMIO, PERDEREI DIREITO À INDENIZAÇÃO, ALÉM DE FICAR OBRIGADO AO PRÊMIO VENCIDO.**

• Na hipótese exclusiva de contratação do seguro por meios remotos, o segurado, caso não concorde com as condições da proposta de seguro e/ou da Apólice e queira desistir do contrato, poderá solicitar seu cancelamento dentro de 07 (sete) dias a contar do



recebimento do contrato de seguro, desde que nenhum serviço ou garantia contratada tenham sido utilizados até então. Somente nesta hipótese, e desde que o cancelamento seja requerido dentro desse prazo, terá o segurado o direito à devolução de eventuais parcelas de preço já paga, acrescido da atualização monetária pelo IPCA (Índice de Preços ao Consumidor Amplo).

• QUANDO NÃO APRESENTADA A GARANTIA DE DANOS MORAIS PARA O(S) ITEM(NS) SEGURADO(S) ENTENDE-SE QUE, MESMO OFERTADA, NÃO HOUVE A CONTRATAÇÃO DA REFERIDA GARANTIA.

- Não está coberto o **guinchamento de veículo carregado com carga.**
- Autorizo a corretora a passar esta proposta em meu nome a PORTO SEGURO CIA DE SEGUROS GERAIS.
- O registro do produto é automático e não representa aprovação ou recomendação por parte da Susep.
- A aceitação da proposta de seguro está sujeita à análise do risco.
- **O Segurado e terceiro terão direito a escolher uma oficina de sua preferência ou referenciada pela seguradora, sem que isso implique, por si só, em negativa de indenização ou reparação do veículo. A oficina deve ser habilitada a emitir nota fiscal de peças e de mão de obra, separadamente. Orientar o terceiro, se houver, a fazer o mesmo.**
- **As peças avariadas que necessitem de substituição serão substituídas por outras de reposição genuínas ou originais não genuínas, da mesma especificação do fabricante, nos termos do Código de Defesa do Consumidor.**
- **Nos reparos dos veículos segurados, quando realizados em oficinas referenciadas, serão empregadas peças automotivas genuínas nos seguintes itens: (a) sistemas de freios e seus subcomponentes; (b) caixa de direção e eixos; (c) as peças de suspensão; (d) o sistema de airbags; (e) os cintos de segurança; e (f) lataria de porta, paralamas, capô, tampa traseira, lateral, painel dianteiro e traseiro.**
- **Com relação às demais peças empregadas no reparo dos veículos, em itens que não sejam os especificados acima, poderão ser empregadas, além das peças genuínas, peças automotivas originais não genuínas.**
- **Peças genuínas:** são aquelas vendidas pelo fabricante à montadora de veículos e distribuídas para os concessionários ou para as distribuidoras de peças que a representam e que, em geral, trazem o logotipo, símbolo ou marca da montadora.
- **Peças originais não genuínas:** são aquelas vendidas pelo fabricante à rede de varejo independente, que não ostentam o logo, marca ou símbolo da montadora em suas estruturas e que mantenham todas as suas especificações técnicas e funcionalidades originais.
- Declaro, como Corretor responsável por esta intermediação, que, na forma da legislação vigente, dei cumprimento integral às disposições contidas na Resolução CNSP nº 382/2020, inclusive quanto à prévia disponibilização ao proponente das informações previstas no art. 4º, § 1º, da referida Resolução.
- O segurado poderá consultar a situação cadastral do corretor de seguros e da sociedade seguradora no site eletrônico www.susep.gov.br.
- **As condições contratuais/regulamento deste produto protocolizadas pela sociedade/entidade junto à SUSEP poderão ser consultadas no endereço eletrônico www.susep.gov.br, de acordo com o número de processo constante da apólice/proposta.**
- **SUSEP - Atendimento gratuito e exclusivo ao consumidor: 0800 021 8484, todos os dias úteis das 9:30 às 17:00.**
- Em atendimento à regulamentação vigente, informamos que incidem as alíquotas PIS 0,65% e COFINS 4% sobre a formação de preço.
- Conforme termo de adesão à dispensa de proposta em tempo de emissão, ressaltamos a necessidade do arquivamento da proposta assinada na Corretora, pois este documento poderá ser solicitado durante o período de 5 anos à partir da data de emissão.

PROTEÇÃO DE DADOS PESSOAIS

- A **PORTO SEGURO** (aqui compreendida por todas as empresas pertencentes ao seu grupo econômico), tem o compromisso de respeitar e garantir a privacidade e a proteção dos dados pessoais dos titulares e por isso, declara que o tratamento de dados pessoais se dá para o desempenho de suas atividades legais, observando a legislação aplicável sobre segurança da informação, privacidade e proteção de dados e demais normas setoriais ou gerais sobre o tema.
- A coleta de dados pessoais pode ocorrer de diversas formas, como por exemplo: na cotação e/ou contratação de seus diversos produtos e serviços, utilizações do site e aplicativos, bem como nas interações com os diversos canais de comunicação, mas sempre respeitando os princípios finalidade, adequação, necessidade, transparência, livre acesso, segurança, prevenção e não discriminação e obrigações legais.
- A **PORTO SEGURO** implementará as medidas técnicas e organizacionais apropriadas para proteger os dados pessoais, levando em conta técnicas avançadas disponíveis, o contexto e as finalidades do tratamento. As medidas de segurança atenderão as (i) exigências das leis de proteção de dados; e (ii) medidas de segurança correspondentes com as boas práticas de mercado.
- Os dados pessoais serão, em regra, armazenados pelo tempo que perdurará a relação entre as partes. Entretanto, há situações em que esses dados deverão ser armazenados além do período de relacionamento e essas situações advêm de exigências legais e/ou regulatórias, ou quando for necessário para exercer direitos em processos judiciais ou administrativos.
- A **PORTO SEGURO** possui uma Política de Privacidade, a qual encontra-se disponível no seguinte endereço www.portoseguro.com.br.

Para mais informações, entre em contato com a Porto Seguro: 3004-6221 (grandes capitais) e 0800-727-2810 (demais localidades). Dúvidas, sugestões e reclamações, fale com o seu corretor. Caso preferir, entre em contato pelo SAC: 0800-727-2766 (informações, reclamações e cancelamentos). Se não ficar satisfeito com a solução apresentada, ligue para a Ouvidoria: 0800-727-1184. Deficientes auditivos ou de fala: 0800-727-8736.

Declaro que esta assinatura confirma a veracidade das informações prestadas neste ato.



LOCAL

DATA

Assinatura do proponente

Assinatura e carimbo do corretor

Porto Seguro Cia de Seguros Gerais - CNPJ 61.198.164/0001-60 - Ramo Automóvel (053:1)

Código Susep (05886)

Av. Barão de Piracicaba, 618-634 / Torre B - 2º andar - CEP 01216-012 - São Paulo - SP

Processo SUSEP VMR e VD 15414.900837/2017-12.

Copyright ©

2022, Porto Seguro

Relação de Itens Completa - Auto Frota

Orçamento no. : 505805942

Dados do Cliente:

Razão Social:	IRARA CAMARA DE VEREADORES	Tipo de Pessoa:	Jurídica
CNPJ:	13.226.238/0001-81	Validade:	11/03/2022
Atividade:	ADMINISTRACAO PUBLICA EM GERAL	Última Liberação:	14/02/2022
Data:	09/02/2022	Quantidade de Itens:	2
Tarifa:	Fevereiro/2022	Data da impressão:	04/04/2022
Vigência:	12/04/2022 - 12/04/2023		
Operação de Negócio:	Convencional		



Item	Veículo	Dados do Risco	Coberturas, Cláusulas e Acessórios	Valor Prêmio
1	VEÍCULO: FIAT - GRAND SIENA ATTRACTIVE 1.4 FLEX ANO/MODELO: 2017/2018 CÓDIGO FIPE: 13781 0Km: Não PLACA: PKM9119 CHASSI: 9BD19713HJ333352 COMBUSTÍVEL: Gasolina/Álcool	TIPO EMISSÃO: RENOVAÇÃO REGIÃO DE RISCO: IRARA - BA UTILIZAÇÃO: SERVIÇOS PROPRIEDADE: Empresa (PJ) NOME: IRARA CAMARA DE VEREADORES CNPJ: 13.226.238/0001-81 SUCURSAL: 4 APÓLICE: 10878462 CLASSE BÔNUS:1	MODALIDADE: VALOR DE MERCADO TIPO COBERTURA CASCO: COMPREENSIVA CASCO - FIPE 100,00% / FRANQUIA: R\$ 1.467,40 DMT 1R - IS R\$ 100.000,00 DCT 1R - IS R\$ 100.000,00 APP C/ DMH - IS R\$ 10.000,00 DMO 1R - IS R\$ 10.000,00 Cls. 45V Vidros 076 / IS: R\$ 15.000,00 / FRANQUIAS: Retrovisores: R\$ 70,00 Parabrisa/Traseiro: R\$ 210,00 Lanternas/Faróis: R\$ 155,00 Laterais: R\$ 55,00 TOTAL	R\$ 848,7 R\$ 289,2 R\$ 30,9 R\$ 39,3 R\$ 3,0 R\$ 213,9 R\$ 70,3 R\$ 1.495,7
2	VEÍCULO: FIAT - NOVO UNO SPORTING 1.4 8V EVO FLEX ANO/MODELO: 2012/2013 CÓDIGO FIPE: 13412 0Km: Não PLACA: OKY2736 CHASSI: 9BD195193D0432772 COMBUSTÍVEL: Gasolina/Álcool	TIPO EMISSÃO: RENOVAÇÃO REGIÃO DE RISCO: IRARA - BA UTILIZAÇÃO: SERVIÇOS PROPRIEDADE: Empresa (PJ) NOME: IRARA CAMARA DE VEREADORES CNPJ: 13.226.238/0001-81 SUCURSAL: 4 APÓLICE: 10878462 CLASSE BÔNUS:1	MODALIDADE: VALOR DE MERCADO TIPO COBERTURA CASCO: COMPREENSIVA CASCO - FIPE 100,00% / FRANQUIA: R\$ 1.592,80 DMT 1R - IS R\$ 100.000,00 DCT 1R - IS R\$ 100.000,00 APP C/ DMH - IS R\$ 10.000,00 DMO 1R - IS R\$ 10.000,00 Cls. 45V Vidros 076 / IS: R\$ 10.000,00 / FRANQUIAS: Parabrisa/Traseiro: R\$ 175,00 Retrovisores: R\$ 65,00 Lanternas/Faróis: R\$ 100,00 Laterais: R\$ 45,00 TOTAL	R\$ 661,2 R\$ 289,2 R\$ 30,9 R\$ 39,3 R\$ 3,0 R\$ 213,9 R\$ 53,1 1.291,0



Índice de Cobertura:

DMT 1R	DANOS MATERIAIS A TERCEIROS 1º RISCO
DMT 2R	DANOS MATERIAIS A TERCEIROS 2º RISCO
DMT DESAT 1R	DANOS MATERIAIS A TERCEIROS REBOQUE E SEMIRREBOQUE DESATRELADO 1º RISCO
DMT DESAT 2R	DANOS MATERIAIS A TERCEIROS REBOQUE E SEMIRREBOQUE DESATRELADO 2º RISCO
DCT 1R	DANOS CORPORAIS A TERCEIROS 1º RISCO
DCT 2R	DANOS CORPORAIS A TERCEIROS 2º RISCO
DCT DESAT 1R	DANOS CORPORAIS A TERCEIROS REBOQUE E SEMIRREBOQUE DESATRELADO 1º RISCO
DCT DESAT 2R	DANOS CORPORAIS A TERCEIROS REBOQUE E SEMIRREBOQUE DESATRELADO 2º RISCO
GU 1R	GARANTIA ÚNICA 1º RISCO
GU 2R	GARANTIA ÚNICA 2º RISCO
GU DESAT 1R	GARANTIA ÚNICA REBOQUE E SEMIRREBOQUE DESATRELADO 1º RISCO
GU DESAT 2R	GARANTIA ÚNICA REBOQUE E SEMIRREBOQUE DESATRELADO 2º RISCO
APP C/ DMH	ACIDENTES PESSOAIS POR PASSAGEIRO COM DESPESAS MÉDICO HOSPITALARES
DMO 1R	DANOS MORAIS 1º RISCO
DMO 2R	DANOS MORAIS 2º RISCO

Carro Reserva:

26C	CARRO EXTRA BÁSICO, REDE REFERENCIADA, 7 DIAS
26E	CARRO EXTRA BÁSICO, LIVRE ESCOLHA, 7 DIAS
26A	CARRO EXTRA BÁSICO, REDE REFERENCIADA, 15 DIAS
26F	CARRO EXTRA BÁSICO, LIVRE ESCOLHA, 15 DIAS
26B	CARRO EXTRA BÁSICO, REDE REFERENCIADA, 30 DIAS
26G	CARRO EXTRA BÁSICO, LIVRE ESCOLHA, 30 DIAS
26J	CARRO EXTRA PORTE MÉDIO, REDE REFERENCIADA, 7 DIAS
26K	CARRO EXTRA PORTE MÉDIO, LIVRE ESCOLHA, 7 DIAS
26H	CARRO EXTRA PORTE MÉDIO, REDE REFERENCIADA, 15 DIAS
26L	CARRO EXTRA PORTE MÉDIO, LIVRE ESCOLHA, 15 DIAS
26I	CARRO EXTRA PORTE MÉDIO, REDE REFERENCIADA, 30 DIAS
26M	CARRO EXTRA PORTE MÉDIO, LIVRE ESCOLHA, 30 DIAS
26N	CARRO EXTRA PICKUP LEVE, REDE REFERENCIADA, 7 DIAS
26O	CARRO EXTRA PICKUP LEVE, LIVRE ESCOLHA, 7 DIAS
26P	CARRO EXTRA PICKUP LEVE, REDE REFERENCIADA, 15 DIAS
26Q	CARRO EXTRA PICKUP LEVE, LIVRE ESCOLHA, 15 DIAS
26T	CARRO EXTRA PICKUP LEVE, REDE REFERENCIADA, 30 DIAS
26S	CARRO EXTRA PICKUP LEVE, LIVRE ESCOLHA, 30 DIAS

Proteção a Vidros:

78S	78S - DANOS A VIDROS - REDE REFERENCIADA
76R	76R - DANOS AOS VIDROS, RETROVISORES, LANTERNAS E FARÓIS - LIVRE ESCOLHA
78R	78R - DANOS A VIDROS - LIVRE ESCOLHA
76	076 - DANOS AOS VIDROS, RETROVISORES, LANTERNAS E FARÓIS - REDE REFERENCIADA



Assistência 24h:

45V	COMPLETA: SIN 2000KM / PANE 2000KM - REFERENCIADA
45Y	COMPLETA: SIN 2000KM / PANE 2000KM - LIVRE ESCOLHA
045	BÁSICA: SIN 2000KM / PANE 200KM - REFERENCIADA
45X	BÁSICA: SIN 2000KM / PANE 200KM - LIVRE ESCOLHA

Índice de Cláusulas:

CLS. 104	104 - EXTENSÃO DE PERÍMETRO
CLS. 115	115 - EXTENSÃO DE COBERTURA DE RCF - DMT
CLS. 112	112 - EXTENSÃO DA COBERTURÁ DA APÓLICE
CLS. 20N	20N - DESPESAS EXTRAORDINÁRIAS
CLS. 997	997 - CLÁUSULA BENEFICIÁRIA
CLS. 111	111 - EXTENSÃO PARA VEÍCULOS REBOCADOS

Accessórios:

CARROC.	CARROCERIA
EQUIP.	EQUIPAMENTOS
SOM	SOM
KIT G	KIT - GÁS



Bradesco Auto/Re Companhia de Seguros
 CNPJ: 92.682.038/0001-00
 Processo SUSEP: 15.414.9000666/2014-89

Suc.: 869
 CPD: 433690 - 2500
 Estudo: 05
 Nº Cotação: 0467467391/05
 Item: 1

Data / Hora: 04/04/2022 10:49
 Data do 1º Cálculo: 04/04/2022
 Cálculo válido até: 11/04/2022
 Versão: 0000
 Usuário : 8000



DADOS DO PROPONENTE

Nome: IRARA CAMARA -DE VEREADORES
 CPF/CNPJ: 13.226.238/0001-81
 Tipo Pessoa: Jurídica
 Segurado é o principal condutor ? Não se aplica.

DADOS DO SEGURO

Vigência: das 24h de 12/04/2022 as 24h de 12/04/2023
 Cia Renovação: 588
 Tipo Seguro: Individual
 Cód. Contrato: 00000000000
 Produto: Tradicional
 Tipo Cliente:
 CEP de Pernoite: 44255-000
 Bônus: 01
 Sinistro? Não Quant.: 00

OBJETO DO SEGURO

Tipo do Veículo: Grand Siena Attractive 1.4 Evo Marca: FIAT Combustível: Gasolina / Álcool Uso Veículo: Veículos Oficiais Equipamentos: Não Ano Fab.: 2017 Ano Mod.: 2018 Código: 8523	Chassi: 9BD19713HJ3333526 Licença: PKM9119 Chassi Remarcado: Não Código FIPE: 0013781 Zero KM: Não Nº Portas: 04 Data Salda Conc.: Nº Eixos: 02	Carroceria: Não Veic. Transformado? Não Antifurto: Não Acessórios: Não Tipo Semi-Reb.: Não
--	--	--

CLÁUSULAS

(001) Cobertura Compreensiva	(113) Assist Auto Dia/Noite - Passeio 400 KM	(056) Danos Morais
(006) Extensão perímetro Mercosul	(081) Acidentes Pessoais de Passageiros	(125) Super Martelinho
(126) Reparo Rápido	(024) Vidro Protegido Plus	

LIMITES MÁXIMOS DE INDENIZAÇÃO - LMI (R\$)

AUTO	Kit Gás: 0,00	RCF
Veículo: Valor de Mercado Referenciado	Dias Paralisação: 0,00	D.M.: 100.000,00
Fator de Ajuste: 100 %	Acessórios: 0,00	D.C.: 100.000,00
Desp. Extraordinárias: Não	Carroceria: 0,00	G.U.: 0,00
Blindagem: 0,00	Equipamentos: 0,00	D. Morais: 10.000,00
	Bens no Interior do Veículo: 0,00	APP
		Morte p/ Passageiro: 5.000,00
		Invalidez p/ Passageiro: 5.000,00
		Lotação Oficial: 5

FRANQUIAS (R\$)

Veículo: 1.617,09 (Reduzida)	Equipamentos: 0,00	Faróis, Lant., Retr.: 320,00
Kit Gás: 0,00	Carroceria: 0,00	Faróis XENON/LED: 1.800,00
Para-Brisa: 265,00	Vidros Laterais: 145,00	Lanternas de LED: 766,00
Super Martelinho	Reparo Rápido	
Dano Pequeno: 80,00	Dano Pequeno: 160,00	Vidro Traseiro: 265,00
Dano Grande: 180,00	Dano Grande: 240,00	RCF Veículos Rebocados: Não

Este cálculo não pressupõe a aceitação do risco por parte da Seguradora.
 0000000005119000006009990000010000000000000 720110290010010002000000000000

Bradesco Auto/Re Companhia de Seguros
 CNPJ: 92.682.038/0001-00
 Processo SUSEP: 15.414.9000666/2014-89

Suc.: 869
 CPD: 433690 - 2500
 Estudo: 05
 Nº Cotação: 0467467391/05
 Item: 1

Data / Hora: 04/04/2022 14:43
 Data do 1º Cálculo: 04/04/2022
 Cálculo válido até: 11/04/2022
 Versão: 0000
 Usuário : 8000



PRÊMIOS (R\$)

Auto: 5.396,79	Danos Materiais: 1.808,70	LÍQUIDO (A+B+C): 7.450,60
Desp. Extraordinárias: 0,00	Danos Corporais: 181,78	Prêmio Residencial: 0,00
Diárias de Paralisação: 0,00	Danos Morais: 20,81	Custo de Emissão: 0,00
Kit Gás: 0,00	RCF (B): 2.011,29	Adic. Fracionamento: 0,00
Acessórios: 0,00	APP - Morte: 21,26	IOF: 549,85
Equipamentos: 0,00	APP - Invalidez: 21,26	TOTAL: 8.000,45
Carroceria: 0,00	APP (C): 42,52	CCB: Sim
Blindagem: 0,00		
AUTO (A): 5.396,79		

PAGAMENTO (R\$)

Débito em Conta			Cartão de Crédito Bradesco Seguros		Cartão de Crédito		Cartão	
Nº	Parcelas	Total	Parcelas	Total	Parcelas	Total	Parcelas	Total
1x	R\$ 8.000,45	R\$ 8.000,45	R\$ 7.600,43	R\$ 7.600,43	R\$ 8.000,45	R\$ 8.000,45	R\$ 8.000,45	R\$ 8.000,45
2x	R\$ 4.000,23	R\$ 8.000,45	R\$ 3.800,21	R\$ 7.600,43	R\$ 4.000,22	R\$ 8.000,45	R\$ 4.000,23	R\$ 8.000,45
3x	R\$ 2.666,82	R\$ 8.000,45	R\$ 2.533,47	R\$ 7.600,43	R\$ 2.666,81	R\$ 8.000,45	R\$ 2.666,82	R\$ 8.000,45
4x	R\$ 2.000,11	R\$ 8.000,45	R\$ 1.900,10	R\$ 7.600,43	R\$ 2.000,11	R\$ 8.000,45	R\$ 2.000,11	R\$ 8.000,45
5x	R\$ 1.600,09	R\$ 8.000,45	R\$ 1.520,08	R\$ 7.600,43	R\$ 1.600,09	R\$ 8.000,45	R\$ 1.759,90	R\$ 8.799,53
6x	R\$ 1.333,41	R\$ 8.000,45	R\$ 1.266,73	R\$ 7.600,43	R\$ 1.333,40	R\$ 8.000,45	R\$ 1.501,16	R\$ 9.006,98
7x	R\$ 1.264,18	R\$ 8.849,29	R\$ 1.085,77	R\$ 7.600,43	R\$ 1.142,92	R\$ 8.000,45	R\$ 1.316,79	R\$ 9.217,55
8x	R\$ 1.124,52	R\$ 8.996,18	R\$ 950,05	R\$ 7.600,43	R\$ 1.000,05	R\$ 8.000,45	R\$ 1.178,89	R\$ 9.431,17
9x	R\$ 1.016,06	R\$ 9.144,59	R\$ 844,49	R\$ 7.600,43	R\$ 888,93	R\$ 8.000,45	R\$ 1.071,98	R\$ 9.647,89
10x	R\$ 929,45	R\$ 9.294,52	R\$ 760,04	R\$ 7.600,43	R\$ 800,04	R\$ 8.000,45	R\$ 986,75	R\$ 9.867,59

QUESTIONÁRIO DE AVALIAÇÃO DE RISCO

Características do principal condutor

Nome:
 CPF/CNPJ: 000.000.000-00
 Data Nasc.:
 Sexo:
 Estado Civil:

Questionário de Avaliação de Risco

- 1) - HÁ MAIS DE UM VEÍCULO NA RESIDÊNCIA DO SEGURADO?
 R.: Sim
- 2) - NAO CONSIDERANDO A(S) PESSOA(S) DO SEGURADO E DO PRINCIPAL CONDUTOR, DESEJA COBERTURA PARA OUTRO CONDUTOR ENTRE 18 E 25 ANOS?
 R.: SIM, PARA CONDUTORES MASCULINOS OU FEMININOS
- 3) - O VEICULO PERNOITA EM GARAGEM, CONDOMINIO FECHADO OU ESTACIONAMENTO PROTEGIDO?
 R.: SIM, COM PORTAO MANUAL
- 4) - QUAL A QUILOMETRAGEM MEDIA RODADA CONDICÕES HABITUAIS?
 R.: ENTRE 15 E 50 KM/DIA OU ENTRE 500 E 1500 KM/MES

Este cálculo não pressupõe a aceitação do risco por parte da Seguradora.
 00000000051190000600999000001000000000000 7201102900100100020000000000

Bradesco Auto/Re Companhia de Seguros
CNPJ: 92.682.038/0001-00
Processo SUSEP: 15.414.9000666/2014-89

Suc.: 869
CPD: 433690 - 2500
Estudo: 05
Nº Cotação: 0467467391/05
Item: 1

Data / Hora: 04/04/2022 21:49
Data do 1º Cálculo: 04/04/2022
Cálculo válido até: 11/04/2022
Versão: 0000
Usuário : 8000



Os dados coletados e tratados por meio deste documento serão utilizados única e exclusivamente para fins de cálculo e cotação do seguro e em respeito a toda a legislação aplicável sobre segurança da informação, privacidade e proteção de dados, inclusive mas não se limitando a Lei Geral de Proteção de Dados (Lei Federal n. 13.709/2018).

Para obter maiores informações sobre como os seus dados pessoais são tratados pela Bradesco Auto/RE Companhia de Seguros, consulte o nosso Aviso de Privacidade disponível para consulta em https://www.bradescoseguranca.com.br/html/seguranca_corporativa/pf/seguranca-informacao/privacidade.shtm.

Este cálculo não pressupõe a aceitação do risco por parte da Seguradora.

000000000511900006009990000010000000000000 72011029001001000200000000000

Bradesco Auto/Re Companhia de Seguros
CNPJ: 92.682.038/0001-00
Processo SUSEP: 15.414.9000666/2014-89

Suc.: 869
CPD: 433690 - 2500
Estudo: 05
Nº Cotação: 0467467391/05
Item: 1

Data / Hora: 04/04/2022 14:24:19
Data do 1º Cálculo: 04/04/2022
Cálculo válido até: 11/04/2022
Versão: 0000
Usuário : 8000

**VANTAGENS DO SEU BRADESCO SEGURO AUTO****Assistência Auto Dia e Noite**

Nossa equipe especializada chega rápido em qualquer hora ou lugar e oferece serviços de:

- Chaveiro
- Reboque em caso de pane seca, elétrica ou mecânica
- Táxi
- Remoção do Segurado e de seus acompanhantes
- Motorista substituto
- Diárias de hotel
- E mais

**Bradesco Auto Center**

Tranquilidade, rapidez e diversos benefícios para serviços realizados no BAC:

- Desconto/parcelamento da franquia*
(Consulte as opções de desconto e parcelamento no BAC ou com seu corretor.)
- Acordo com crédito em conta para terceiro
- Leve e traz exclusivo para clientes Bradesco*
- Custo diferenciado para aluguel de veículos
- Adicional de diárias no carro reserva*

*Benefícios exclusivos para cliente que optar por oficina referenciada do BAC.

**Clube de Vantagens**

O Clube de Vantagens oferece descontos em lojas on-line e em estabelecimentos conveniados em todo o país nos mais diversos segmentos.

O segurado não precisa acumular pontos e nem pagar nada por isso. É só se cadastrar em clubedevantagens.bradescoseguros.com.br e aproveitar os benefícios.



5% de desconto para pagamento com cartão de Crédito Bradesco Seguros.

Este cálculo não pressupõe a aceitação do risco por parte da Seguradora.
0000000000511900000600999000001000000000000 72011029001001000200000000000

Cálculo Online 011ZYQK | 011ZYQK | 0000000
Chassi Decodificado

Bradesco Auto/Re Companhia de Seguros
CNPJ: 92.682.038/0001-00
Processo SUSEP: 15.414.9000666/2014-89

Suc.: 869
CPD: 433690 - 2500
Estudo: 05
Nº Cotação: 0467467391/05
Item: 1

Data / Hora: 04/04/2022
Data do 1º Cálculo: 04/04/2022
Cálculo válido até: 11/04/2022
Versão: 0000
Usuário : 8000



A Bradesco Auto/RE Companhia de Seguros declara que cumpre toda a legislação aplicável sobre segurança da informação, privacidade e proteção de dados, inclusive (sempre e quando aplicáveis) a Constituição Federal, o Código de Defesa do Consumidor, o Código Civil, o Marco Civil da Internet (Lei Federal n. 12.965/2014), seu decreto regulamentador (Decreto 8.771/2016), a Lei Geral de Proteção de Dados (Lei Federal n. 13.709/2018), e demais normas setoriais ou gerais sobre o tema, comprometendo-se a tratar os dados pessoais coletados por meio deste instrumento para a sua execução e somente nos estritos limites e finalidades aqui previstos, como controlador de dados pessoais ou por meio de seus operadores, nos termos da lei aplicável; ou com o devido embasamento legal, sem transferi-los a qualquer terceiro, exceto se expressamente autorizado pelo titular dos dados, por este ou outro instrumento ou, ainda, para cumprimento de obrigação legal ou regulatória ou em caso de decisão judicial que obrigue o fornecimento.

Para obter maiores informações sobre como os seus dados pessoais são tratados pela Bradesco Auto/RE Companhia de Seguros, consulte o nosso Aviso de Privacidade disponível para consulta em https://www.bradescoseguranca.com.br/html/seguranca_corporativa/pf/seguranca-informacao/privacidade.shtm.

Este cálculo não pressupõe a aceitação do risco por parte da Seguradora.
00000000005119000006009990000010000000000000 72011029001001000200000000000

Cálculo Online 011ZYQK | 011ZYQK | 0000000
Chassi Decodificado

Bradesco Auto/Re Companhia de Seguros
 CNPJ: 92.682.038/0001-00
 Processo SUSEP: 15.414.9000666/2014-85

Suc.: 869
 CPD: 433690 - 2500
 Estudo: 02
 Nº Cotação: 0467901420/02
 Item: 1

Data / Hora: 05/04/2022
 Data do 1º Cálculo: 05/04/2022
 Cálculo válido até: 12/04/2023
 Versão: 0000
 Usuário: 8000



DADOS DO PROPONENTE

Nome: IRARA CAMARA DE VEREADORES
 CPF/CNPJ: 13.226.238/0001-81
 Tipo Pessoa: Jurídica
 Segurado é o principal condutor ? Não se aplica.

DADOS DO SEGURO

Vigência: das 24h de 12/04/2022 às 24h de 12/04/2023
 Cia Rencovação: 588
 Tipo Seguro: Individual
 Cód. Contrato: 00000000000
 Produto: Tradicional
 Tipo Cliente:
 CEP de Pernoite: 44255-000
 Bônus: 01
 Sinistro? Não Quant.: 00

OBJETO DO SEGURO

Tipo do Veículo: Uno Sporting 1.4 Evo Fire Flex
 Marca: FIAT
 Combustível: Gasolina / Álcool
 Uso Veículo: Veículos Oficiais
 Equipamentos: Não
 Ano Fab.: 2012 Ano Mod.: 2013
 Código: 7828

Chassi: 9BD195193D0432772
 Licença: OKY2736
 Chassi Remarcado: Não
 Código FIPE: 0013412
 Zero KM: Não
 Nº Portas: 04
 Data Saída Conc.:
 Nº Eixos: 02

Carroceria: Não
 Veic. Transformado? Não
 Antifurto: Não
 Acessórios: Não
 Tipo Semi-Reb.: Não

CLÁUSULAS

- (001) Cobertura Compreensiva
- (006) Extensão perímetro Mercosul
- (126) Reparo Rapido
- (113) Assist Auto Dia/Noite - Passeio 400 KM
- (081) Acidentes Pessoais de Passageiros
- (024) Vidro Protegido Plus
- (056) Danos Morais
- (125) Super Martelinho

LIMITES MÁXIMOS DE INDENIZAÇÃO - LMI (R\$)

AUTO
 Veículo: Valor de Mercado Referenciado
 Fator de Ajuste: 100 %
 Desp. Extraordinárias: Não
 Blindagem: 0,00

Kit Gás: 0,00
 Dias Paralisação: 0,00
 Acessórios: 0,00
 Carroceria: 0,00
 Equipamentos: 0,00
 Bens no Interior do Veículo: 0,00

RCF
 D.M.: 100.000,00
 D.C.: 100.000,00
 G.U.: 0,00
 D. Morais.: 10.000,00

APP
 Morte p/ Passageiro 5.000,00
 Invalidez p/ Passageiro: 5.000,00
 Lotação Oficial: 5

FRANQUIAS (R\$)

Veículo: 1.947,68 (Reduzida)
 Kit Gás: 0,00
 Para-Brisa: 185,00

Equipamentos: 0,00
 Carroceria: 0,00
 Vidros Laterais: 80,00

Super Martelinho
 Dano Pequeno: 80,00
 Dano Grande: 180,00

Reparo Rápido
 Dano Pequeno: 160,00
 Dano Grande: 240,00

Faróis, Lant., Retr.: 245,00
 Faróis XENON/LED: 1.285,00
 Lanternas de LED: 647,00

Vidro Traseiro: 185,00
 RCF Veículos Rebocados: Não

Este cálculo não pressupõe a aceitação do risco por parte da Seguradora.
 000000000377580001050999000001000000000000 70881029001001000200000000000

Bradesco Auto/Re Companhia de Seguros
 CNPJ: 92.682.038/0001-00
 Processo SUSEP: 15.414.9000666/2014-89

Suc.: 869
 CPD: 433690 - 2500
 Estudo: 02
 Nº Cotação: 0467901420/02
 Item: 1

Data / Hora: 05/04/2020
 Data do 1º Cálculo: 05/04/2020
 Cálculo válido até: 12/04/2022
 Versão: 0000
 Usuário : 8000



PRÊMIOS (R\$)

Auto: 7.764,95	Danos Materiais: 2.736,03	LÍQUIDO (A+B+C): 10.929,92
Desp. Extraordinárias: 0,00	Danos Corporais: 318,11	Prêmio Residencial: 0,00
Diárias de Paralisação: 0,00	Danos Morais: 36,43	Custo de Emissãc: 0,00
Kit Gás: 0,00	RCF (B): 3.090,57	Adic. Fracionamento: 0,00
Acessórios: 0,00	APP - Morte: 37,20	IOF: 806,62
Equipamentos: 0,00	APP - Invalidez: 37,20	TOTAL: 11.736,54
Carroceria: 0,00	APP (C): 74,40	CCB: Sim
Blindagem: 0,00		
AUTO (A): 7.764,95		

PAGAMENTO (R\$)

Nº	Débito em Conta		Cartão de Crédito Bradesco Seguros		Cartão de Crédito		Carnê	
	Parcelas	Total	Parcelas	Total	Parcelas	Total	Parcelas	Total
1x	R\$ 11.736,54	R\$ 11.736,54	R\$ 11.149,71	R\$ 11.149,71	R\$ 11.736,54	R\$ 11.736,54	R\$ 11.736,54	R\$ 11.736,54
2x	R\$ 5.868,27	R\$ 11.736,54	R\$ 5.574,85	R\$ 11.149,71	R\$ 5.868,27	R\$ 11.736,54	R\$ 5.868,27	R\$ 11.736,54
3x	R\$ 3.912,18	R\$ 11.736,54	R\$ 3.716,57	R\$ 11.149,71	R\$ 3.912,18	R\$ 11.736,54	R\$ 3.912,18	R\$ 11.736,54
4x	R\$ 2.934,13	R\$ 11.736,54	R\$ 2.787,42	R\$ 11.149,71	R\$ 2.934,13	R\$ 11.736,54	R\$ 2.934,13	R\$ 11.736,54
5x	R\$ 2.347,31	R\$ 11.736,54	R\$ 2.229,94	R\$ 11.149,71	R\$ 2.347,30	R\$ 11.736,54	R\$ 2.581,76	R\$ 12.908,79
6x	R\$ 1.956,09	R\$ 11.736,54	R\$ 1.858,28	R\$ 11.149,71	R\$ 1.956,09	R\$ 11.736,54	R\$ 2.202,18	R\$ 13.213,11
7x	R\$ 1.854,54	R\$ 12.981,79	R\$ 1.592,81	R\$ 11.149,71	R\$ 1.676,64	R\$ 11.736,54	R\$ 1.931,71	R\$ 13.522,01
8x	R\$ 1.649,66	R\$ 13.197,27	R\$ 1.393,71	R\$ 11.149,71	R\$ 1.467,06	R\$ 11.736,54	R\$ 1.729,42	R\$ 13.835,38
9x	R\$ 1.490,55	R\$ 13.414,98	R\$ 1.238,85	R\$ 11.149,71	R\$ 1.304,06	R\$ 11.736,54	R\$ 1.572,59	R\$ 14.153,32
10x	R\$ 1.363,49	R\$ 13.634,92	R\$ 1.114,97	R\$ 11.149,71	R\$ 1.173,65	R\$ 11.736,54	R\$ 1.447,56	R\$ 14.475,61

QUESTIONÁRIO DE AVÁLIAÇÃO DE RISCO

Características do principal condutor

Nome:
 CPF/CNPJ: 000.000.000-00
 Data Nasc.:
 Sexo:
 Estado Civil:

Questionário de Avaliação de Risco

- 1) - HÁ MAIS DE UM VEÍCULO NA RESIDÊNCIA DO SEGURADO?
 R.: Sim
- 2) - NAO CONSIDERANDO A(S) PESSOA(S) DO SEGURADO E DO PRINCIPAL CONDUTOR, DESEJA COBERTURA PARA OUTRO CONDUTOR ENTRE 18 E 25 ANOS?
 R.: SIM, PARA CONDUTORES MASCULINOS OU FEMININOS
- 3) - O VEICULO PERNOITA EM GARAGEM, CONDOMINIO FECHADO OU ESTACIONAMENTO PROTEGIDO?
 R.: SIM, COM PORTAO MANUAL
- 4) - QUAL A QUILOMETRAGEM MEDIA RODADA CONDICÕES HABITUAIS?
 R.: ENTRE 15 E 50 KM/DIA OU ENTRE 500 E 1500 KM/MES

Este cálculo não pressupõe a aceitação do risco por parte da Seguradora.
 0000000000377580001050999000001000000000000 708810290010010002000000000000

Bradesco Auto/Re Companhia de Seguros
CNPJ: 92.682.038/0001-00
Processo SUSEP: 15.414.9000666/2014-89

Suc.: 869
CPD: 433690 - 2500
Estudo: 02
Nº Cotação: 0467901420/02
Item: 1

DEMONSTRATIVO DE CÁLCULO

Data / Hora: 05/04/2022 10:40:37
Data do 1º Cálculo: 05/04/2022
Cálculo válido até: 12/04/2022
Versão: 0000
Usuário : 8000



Os dados coletados e tratados por meio deste documento serão utilizados única e exclusivamente para fins de cálculo e cotação do seguro e em respeito a toda a legislação aplicável sobre segurança da informação, privacidade e proteção de dados, inclusive, mas não se limitando a Lei Geral de Proteção de Dados (Lei Federal n. 13.709/2018).

Para obter maiores informações sobre como os seus dados pessoais são tratados pela Bradesco Auto/RE Companhia de Seguros, consulte o nosso Aviso de Privacidade disponível para consulta em https://www.bradescoseguranca.com.br/html/seguranca_corporativa/pf/seguranca-informacao/privacidade.shtm.

Este cálculo não pressupõe a aceitação do risco por parte da Seguradora.

000000000377580001050999000001000000000000 7088102900100100020000000000

Bradesco Auto/Re Companhia de Seguros
CNPJ: 92.682.038/0001-00
Processo SUSEP: 15.414.9000666/2014-89

Suc.: 869
CPD: 433690 - 2500
Estudo: 02
Nº Cotação: 0467901420/02
Item: 1

Data / Hora: 05/04/2022 10:40:37
Data do 1º Cálculo: 05/04/2022
Cálculo válido até: 12/04/2022
Versão: 00007
Usuário: 8000

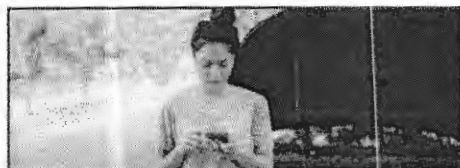
**VANTAGENS DO SEU BRADESCO SEGURO AUTO****Assistência Auto Dia e Noite**

Nossa equipe especializada chega rápido em qualquer hora ou lugar e oferece serviços de:

- Chaveiro
- Reboque em caso de pane seca, elétrica ou mecânica
- Táxi,
- Remoção do Segurado e de seus acompanhantes
- Motorista substituto
- Diárias de hotel
- E mais

**Bradesco Auto Center**

Tranquilidade, rapidez e diversos benefícios para serviços realizados no BAC:

- Desconto/parcelamento da franquia*
(Consulte as opções de desconto e parcelamento no BAC ou com seu corretor.)
- Acordo com crédito em conta para terceiro
- Leve e traz exclusivo para clientes Bradesco*
- Custo diferenciado para aluguel de veículos
- Adicional de diárias no carro reserva*

*Benefícios exclusivos para cliente que optar por oficina referenciada do BAC.

**Clube de Vantagens**

O Clube de Vantagens oferece descontos em lojas on-line e em estabelecimentos conveniados em todo o país, nos mais diversos segmentos.

O segurado não precisa acumular pontos e nem pagar nada por isso. É só se cadastrar em clubedevantagens.bradescoseguros.com.br e aproveitar os benefícios.



5% de desconto para pagamento com cartão de Crédito Bradesco Seguros.

Este cálculo não pressupõe a aceitação do risco por parte da Seguradora.
000000000377580001050999000001000000000000 7088102900100100020000000000

Bradesco Auto/Re Companhia de Seguros
CNPJ: 92.682.038/0001-00
Processo SUSEP: 15.414.9000666/2014-89

Suc.: 869
CPD: 433690 - 2500
Estudo: 02
Nº Cotação: 0467901420/02
Item: 1

Data / Hora: 05/04/2022 10:40:52
Data do 1º Cálculo: 05/04/2022
Cálculo válido até: 12/04/2022
Versão: 0000
Usuário : 8000



A Bradesco Auto/RE Companhia de Seguros declara que cumpre toda a legislação aplicável sobre segurança da informação, privacidade e proteção de dados, inclusive (sempre e quando aplicáveis) a Constituição Federal, o Código de Defesa do Consumidor, o Código Civil, o Marco Civil da Internet (Lei Federal n. 12.965/2014), seu decreto regulamentador (Decreto n. 8.771/2016), a Lei Geral de Proteção de Dados (Lei Federal n. 13.709/2018), e demais normas setoriais ou gerais sobre o tema, comprometendo-se a tratar os dados pessoais coletados por meio deste instrumento para a sua execução e somente nos estritos limites e finalidades aqui previstos, como controlador de dados pessoais ou por meio de seus operadores, nos termos da lei aplicável; ou com o devido embasamento legal, sem transferi-los a qualquer terceiro, exceto se expressamente autorizado pelo titular dos dados, por este ou outro instrumento ou, ainda, para o cumprimento de obrigação legal ou regulatória ou em caso de decisão judicial que obrigue o fornecimento.

Para obter maiores informações sobre como os seus dados pessoais são tratados pela Bradesco Auto/RE Companhia de Seguros, consulte o nosso Aviso de Privacidade disponível para consulta em https://www.bradescoseguranca.com.br/html/seguranca_corporativa/pf/seguranca-informacao/privacidade.shtm.

Este cálculo não pressupõe a aceitação do risco por parte da Seguradora.
0000000000377580001050999000001000000000000 7088102900100100020000000000

Cálculo Online 011C/0F | 011C/0F | 0000000
Chassi Decodificado



Cotação de Seguro Automais On-Line - 215



CNPJ: 61.074.175/0001-38

Processo SUSEP Automóvel Nº: 15414.100326/2004-83

Orçamento: 54693108960582238 Data da Cotação: 04/04/2022 Validade Cotacão: 19/04/2022 Tipo Cálculo: Anual

Vigência: das 24 horas do dia 12/04/2022 até às 24 horas do dia 12/04/2023

Versão de cálculo: 1701804.182

Dados do seguro-segurado

Segurado: IRARA CAMARA DE VEREADORES

CPF/CNPJ: 13.226.238/0001-81

Tipo Pessoa: Jurídica

Banco de Maior Relacionamento: 000 - Não Informado

Dados do Veículo

Nro.Item: 1

Veículo: 20; 27; 1 FT111492 FIAT GRAND SIENA ATTRAC 1.4 8V EVO Fire.Flex A/G 4p

Ano Fabricação / Ano Modelo: 2017 / 2018

0Km: Não

Qtde.: Passageiros 5

Chassi: 9BD19713HJ333526

Chassi Remarcado: Não

Uso: 2 - Visitar Clientes/Fornecedores

Categoria Tarifária: 10 - Passagio Nacional

Tipo Isenção Imposto: 4 - Sem Isenção

Nível Blindagem:

Valor da Nota Fiscal: 0,00

Tipo de Seguro: Ren. outra seguradora sem sinistro

Ren. Próp. Corretor: Sim

Fator de Ajuste: 100% Bônus: Classe 1

Modalidade: Valor de Mercado Referenciado

Tabela de Referência: FIPE (www.fipe.org.br) (001378-1)

Tabela Substituta: Molicar - Revista do Carro

Questionário de Avaliação de Risco

- CEP do local onde o veículo pernoita: - 44255-000 Cidade: IRARA UF: BA

- O veículo segurado possui dispositivo anti-furto, rastreador, bloqueador ou localizador instalado e ativado?: 2 - Não

- Relação do Segurado com o Proprietário Legal do Veículo: 10 - Próprio; proprietário ou sócio

- Veículo esta Alienado ou com Leasing: 1 - Sim

Coberturas

Lim. Máx. Inden. - R\$

Prêmio - R\$

Casco - Colisão, Incêndio, Roubo e Furto

Valor de Mercado

3.807,17

RCF - Danos Materiais

100.000,00

749,36

RCF - Danos Corporais

100.000,00

148,91

RCF - Objetos Transportados

Gratuita

0,00

RCF - Danos Morais / Estéticos

10.000,00

31,91

Danos Materiais - Carta Verde

Não Contratada

0,00

Morte e/ou Danos Pessoais - Carta Verde

Não Contratada

0,00

APO - Morte (por Ocupante)

5.000,00

9,51

APO - Invalidez (por Ocupante)

5.000,00

5,54

APO - Decessos

Não Contratada

0,00

Assistência AutoMais 250 km

Gratuita

0,00

Extensão de reboque ilimitado

Contratada

289,55

Carro Reserva Plus

7 dias

64,53

Vidros Top Plus

Contratada

117,36

Franquia(s)

Valor - R\$

Casco - Colisão, Incêndio, Roubo e Furto: Reduzida

1.745,33

Pára-brisa / Traseiro

235,00

Retrovisores

90,00

Lanternas

90,00

Faróis

90,00

Reparo de quebra para-choque

110,00

Reparo arranhões - 1a peça

70,00

Rep. arranhões - demais peças

15,00

Teto Solar

920,00

Faróis Auxiliares

100,00

Prêmios

Prêmio Líquido:	Encargos:	Custo:	IOF:	Prêmio Total:
5.223,84	0,00	0,00	385,52	5.609,36

Formas de Pagamento

1 FCA	5.609,36	1 FCA + 4 Débitos (sem juros)	1.121,88	CARTÃO CRÉDITO - 08 parc (Sem Juros)	701,17
1 FCA + 1 ficha	2.804,68	1 FCA + 5 Débitos (sem juros)	934,91	CARTÃO CRÉDITO - 09 parc (Sem Juros)	623,28
1 FCA + 2 fichas	1.869,78	1 FCA + 6 débitos (sem juros)	801,32	CARTÃO CRÉDITO - 10 parc (Sem Juros)	560,90
1 FCA + 3 fichas	1.402,34	1 FCA + 7 débitos (sem juros)	701,17	1 Deb CC à vista*	5.609,36
1 FCA + 4 Fichas	1.200,41	1 FCA + 8 débitos (sem juros)	623,28	Déb CC - 1ª à vista + 1 (S/Juros)	2.804,68
1 FCA + 5 Fichas	1.017,07	1 FCA + 9 débitos (sem juros)	560,90	Déb CC - 1ª à vista + 2 (S/Juros)	1.869,78
1 FCA + 6 Fichas	886,35	CARTÃO CRÉDITO - 01 parc (Sem Juros)	5.609,36	Déb CC - 1ª à vista + 3 (S/Juros)	1.402,34
1 FCA + 7 Fichas	788,43	CARTÃO CRÉDITO - 02 parc (Sem Juros)	2.804,68	Déb CC - 1ª à vista + 4 (S/Juros)	1.121,88
1 FCA + 8 Fichas	712,38	CARTÃO CRÉDITO - 03 parc (Sem Juros)	1.869,78	Déb CC - 1ª à vista + 5 (S/Juros)	934,91
1 FCA + 9 Fichas	651,65	CARTÃO CRÉDITO - 04 parc (Sem Juros)	1.402,34	Déb CC - 1ª à vista + 6 (S/Juros)	801,32
1 FCA + 1 Débito	2.804,68	CARTÃO CRÉDITO - 05 parc (Sem Juros)	1.121,88	Déb CC - 1ª à vista + 7 (S/Juros)	701,17
1 FCA + 2 Débitos	1.869,78	CARTÃO CRÉDITO - 06 parc (Sem Juros)	934,91	Déb CC - 1ª à vista + 8 (S/Juros)	623,28
1 FCA + 3 Débitos	1.402,34	CARTÃO CRÉDITO - 07 parc (Sem Juros)	801,32	Déb CC - 1ª à vista + 9 (S/Juros)	560,90

CP10CD25FX000000511901701804-08509999

Desconto Promocional: 0%

Nº da Cobertura Provisória:

- Este estudo é apenas informativo, não aceito como proposta.
- Valores expressos em Reais.
- Havendo alteração de tarifa dentro do período de validade desta cotação, os prêmios deste orçamento serão a ela ajustados se houver recálculo do seguro com alteração dos dados do risco.

Declaro, como Corretor nesta contratação, que, na forma da legislação vigente, dei cumprimento integral às disposições contidas na Resolução CNSP nº 382/2020, inclusive quanto à prévia disponibilização ao proponente das informações previstas no art. 4º, § 1º, da referida Resolução.

Dados do Corretor: 108960 ÓTIMIZZE CORR DE SEGS

05252-1-10

CPF/CNPJ: 27.001.917/0001-67

Código SUSEP: 00000202077016

Telefone: 75 3211726

Endereço completo: CICERO DANTAS, 360, PONTO CENTRAL, FEIRA DE SANTANA, 44075-105





Cotação de Seguro Automais On-Line - 215



CNPJ: 61.074.175/0001-38

Processo SUSEP Automóvel Nº: 15414.100326/2004-83

Orçamento: 54693108960882479 Data da Cotação: 05/04/2022 Validade Cotação: 20/04/2022 Tipo Cálculo: Anual

Vigência: das 24 horas do dia 12/04/2022 até às 24 horas do dia 12/04/2023

Versão de cálculo: 1701804.182

Dados do seguro-segurado

Segurado: IRARA CAMARA DE VEREADORES CPF/CNPJ: 13.226.238/0001-81 Tipo Pessoa: Juridica
Banco de Maior Relacionamento: 000 - Não Informado

Dados do Veículo

Nro.Item: 1

Veículo: 20; 18; 128 FT108472 FIAT UNO EVO SPORTING 1.4 8v(Flex) A/G 4p
Ano Fabricação / Ano Modelo: 2012 / 2013 0Km: Não
Qtde.: Passageiros 5 Chassi: 9BD195193D0432772 Chassi Remarcado: Não
Uso: 2 - Visitar Clientes/Fornecedores Categoria Tarifária: 10 - Passeio Nacional
Tipo Isenção Imposto: 4 - Sem Isenção Nível Blindagem: Valor da Nota Fiscal: 0,00
Tipo de Seguro: Ren. outra seguradora sem sinistro Ren. Próp. Corretor: Sim Fator de Ajuste: 100% Bônus: Classe 1
Modalidade: Valor de Mercado Referenciado Tabela de Referência: FIPE (www.fipec.org.br) (001341-2)
Tabela Substituta: Molicar - Revista do Carro

Questionário de Avaliação de Risco

- CEP do local onde o veículo pernoita: - 44255-000 Cidade: IRARA UF: BA
- O veículo segurado possui dispositivo anti-furto, rastreador, bloqueador ou localizador instalado e ativado?: 2 - Não
- Relação do Segurado com o Proprietário Legal do Veículo: 10 - Próprio; proprietário ou sócio
- Veículo esta Alienado ou com Leasing: 1 - Sim

Coberturas	Lím. Máx. Inden. - R\$	Prêmio - R\$
Casco - Colisão, Incêndio, Roubo e Furto	Valor de Mercado	2.980,36
RCF - Danos Materiais	100.000,00	746,04
RCF - Danos Corporais	100.000,00	150,39
RCF - Objetos Transportados	Gratuita	0,00
RCF - Danos Morais / Estéticos	10.000,00	32,22
Danos Materiais - Carta Verde	Não Contratada	0,00
Morte e/ou Danos Pessoais - Carta Verde	Não Contratada	0,00
APO - Morte (por Ocupante)	5.000,00	9,51
APO - Invalidez (por Ocupante)	5.000,00	5,54
APO - Decessos	Não Contratada	0,00
Assistência AutoMais 250 km	Gratuita	0,00
Extensão de reboque ilimitado	Contratada	189,55
Carro Reserva Plus	7 dias	64,53
Vidros Top Plus	Contratada	117,36

Franquia(s)	Valor - R\$
Casco - Colisão, Incêndio, Roubo e Furto: Reduzida	1.572,63
Pára-brisa / Traseiro	185,00
Retrovisores	90,00
Lanternas	90,00
Faróis	90,00
Reparo de quebra para-choque	110,00
Reparo arranhões - 1a peça	70,00
Rep. arranhões - demais peças	5,00

Teto Solar
Faróis Auxiliares

845,00
100,00



Prêmios

Prêmio Líquido:	Encargos:	Custo:	IOF:	Prêmio Total:
4.395,50	0,00	0,00	324,39	4.719,89

Formas de Pagamento

1 FCA	4.719,89	1 FCA + 4 Débitos (sem juros)	943,57	CARTÃO CRÉDITO - 08 parc (Sem Juros)	589,96
1 FCA + 1 ficha	2.359,95	1 FCA + 5 Débitos (sem juros)	786,64	CARTÃO CRÉDITO - 09 parc (Sem Juros)	524,45
1 FCA + 2 fichas	1.573,29	1 FCA + 6 debitos (sem juros)	674,27	CARTÃO CRÉDITO - 10 parc (Sem Juros)	471,98
1 FCA + 3 fichas	1.179,98	1 FCA + 7 debitos (sem juros)	589,96	1 Deb CC à vista*	4.719,89
1 FCA + 4 Fichas	1.010,04	1 FCA + 8 debitos (sem juros)	524,45	Déb CC - 1ª à vista + 1 (S/Juros)	2.359,95
1 FCA + 5 Fichas	855,82	1 FCA + 9 debitos (sem juros)	471,93	Déb CC - 1ª à vista + 2 (S/Juros)	1.573,29
1 FCA + 6 Fichas	745,81	CARTÃO CRÉDITO - 01 parc (Sem Juros)	4.719,89	Déb CC - 1ª à vista + 3 (S/Juros)	1.179,98
1 FCA + 7 Fichas	663,43	CARTÃO CRÉDITO - 02 parc (Sem Juros)	2.359,50	Déb CC - 1ª à vista + 4 (S/Juros)	943,97
1 FCA + 8 Fichas	599,39	CARTÃO CRÉDITO - 03 parc (Sem Juros)	1.573,29	Déb CC - 1ª à vista + 5 (S/Juros)	786,64
1 FCA + 9 Fichas	548,33	CARTÃO CRÉDITO - 04 parc (Sem Juros)	1.179,98	Déb CC - 1ª à vista + 6 (S/Juros)	674,27
1 FCA + 1 Débito	2.359,95	CARTÃO CRÉDITO - 05 parc (Sem Juros)	943,97	Déb CC - 1ª à vista + 7 (S/Juros)	589,96
1 FCA + 2 Débitos	1.573,29	CARTÃO CRÉDITO - 06 parc (Sem Juros)	786,64	Déb CC - 1ª à vista + 8 (S/Juros)	524,45
1 FCA + 3 Débitos	1.179,98	CARTÃO CRÉDITO - 07 parc (Sem Juros)	674,27	Déb CC - 1ª à vista + 9 (S/Juros)	471,98

CP10CD25FX000000377581701804-08509999

Desconto Promocional: 0%

Nº da Cobertura Provisória:

- Este estudo é apenas informativo, não aceito como proposta.
- Valores expressos em Reais.
- Havendo alteração de tarifa dentro do período de validade desta cotação, os prêmios deste orçamento serão a ela ajustados se houver recálculo do seguro com alteração dos dados do risco.

Declaro, como Corretor nesta contratação, que, na forma da legislação vigente, dei cumprimento integral às disposições contidas na Resolução CNSP nº 382/2020, inclusive quanto à prévia disponibilização ao proponente das informações previstas no art. 4º, § 1º, da referida Resolução.

Dados do Corretor: 108960 OTIMIZE CORR DE SEGS

05252-1-10

CPF/CNPJ: 27.001.917/0001-67

Código SUSEP: 00000202077016

Telefone: 75 3211726

Endereço completo: CICERO DANTAS, 360, PONTO CENTRAL, FEIRA DE SANTANA, 44075105



MINISTÉRIO DA FAZENDA
Secretaria da Receita Federal do Brasil
Procuradoria-Geral da Fazenda Nacional



**CERTIDÃO POSITIVA COM EFEITOS DE NEGATIVA DE DÉBITOS RELATIVOS AOS TRIBUTOS
FEDERAIS E À DÍVIDA ATIVA DA UNIÃO**

Nome: PORTO SEGURO COMPANHIA DE SEGUROS GERAIS
CNPJ: 61.198.164/0001-60

Ressalvado o direito de a Fazenda Nacional cobrar e inscrever quaisquer dívidas de responsabilidade do sujeito passivo acima identificado que vierem a ser apuradas, é certificado que:

1. constam débitos administrados pela Secretaria da Receita Federal do Brasil (RFB) com exigibilidade suspensa nos termos do art. 151 da Lei nº 5.172, de 25 de outubro de 1966 - Código Tributário Nacional (CTN), ou objeto de decisão judicial que determina sua desconsideração para fins de certificação da regularidade fiscal, ou ainda não vencidos; e
2. constam nos sistemas da Procuradoria-Geral da Fazenda Nacional (PGFN) débitos inscritos em Dívida Ativa da União (DAU) com exigibilidade suspensa nos termos do art. 151 do CTN, ou garantidos mediante bens ou direitos, ou com embargos da Fazenda Pública em processos de execução fiscal, ou objeto de decisão judicial que determina sua desconsideração para fins de certificação da regularidade fiscal.

Conforme disposto nos arts. 205 e 206 do CTN, este documento tem os mesmos efeitos da certidão negativa.

Esta certidão é válida para o estabelecimento matriz e suas filiais e, no caso de ente federativo, para todos os órgãos e fundos públicos da administração direta a ele vinculados. Refere-se à situação do sujeito passivo no âmbito da RFB e da PGFN e abrange inclusive as contribuições sociais previstas nas alíneas 'a' a 'd' do parágrafo único do art. 11 da Lei nº 8.212, de 24 de julho de 1991.

A aceitação desta certidão está condicionada à verificação de sua autenticidade na Internet, nos endereços <<http://rfb.gov.br>> ou <<http://www.pgfn.gov.br>>.

Certidão emitida gratuitamente com base na Portaria Conjunta RFB/PGFN nº 1.751, de 2/10/2014.

Emitida às 09:04:39 do dia 14/12/2021 <hora e data de Brasília>.

Válida até 12/06/2022.

Código de controle da certidão: **F7D5.1AF0.EF98.E4E1**

Qualquer rasura ou emenda invalidará este documento.



PROCURADORIA GERAL DO ESTADO
Procuradoria da Dívida Ativa

Certidão Positiva de Débitos
Inscritos na Dívida Ativa

CNPJ BASE: 61198164

Ressalvado o direito de a Fazenda do Estado de São Paulo cobrar ou inscrever quaisquer dívidas da pessoa jurídica/física acima identificada que vierem a ser apuradas, é certificado que:

Inscritos em Dívida Ativa de responsabilidade do Interessado(a) constam os seguintes débitos tributários:

Relativos a: IPVA

Origem: SECRETARIA DA FAZENDA

CNPJ: 61.198.164/0001-60

IE:

Situação: Inscrito / Suspensão

CDA

1.046.425.343,1.046.425.365,1.046.425.376,1.046.425.387,1.046.425.398,1.046.425.432,1.046.425.443,1.046.425.498,1.046.425.510,1.046.425.521,1.046.425.532,1.046.425.543,1.046.425.598,1.046.425.810,1.046.425.821,1.046.425.832,1.046.425.843,1.046.425.854,1.046.425.865,1.046.425.876,1.046.425.887,1.046.427.608,1.046.427.620,1.046.834.052,1.056.095.414,1.066.893.842,1.066.893.831,1.066.896.883,1.066.896.950,1.066.897.127,1.066.897.193,1.066.897.493,1.066.932.396,1.066.932.519,1.066.932.641,1.066.932.685,1.066.932.730,1.066.932.908,1.066.932.941,1.066.932.952,1.066.932.963,1.066.933.007,1.066.933.230,1.066.933.351,1.066.933.362,1.066.933.451,1.066.933.418,1.066.933.630,1.066.933.784,1.066.934.028,1.066.934.039,1.066.934.250,1.066.934.383,1.066.934.428,1.066.934.450,1.066.934.617,1.066.934.661,1.066.934.672,1.066.934.717,1.066.934.772,1.072.115.400,1.072.115.433,1.072.115.455,1.072.115.466,1.072.115.588,1.072.115.600,1.072.115.633,1.072.115.644,1.072.115.700,1.072.115.711,1.072.115.733,1.072.115.800,1.072.115.944,1.072.115.977,1.072.115.988,1.072.118.043,1.072.116.165,1.072.116.210,1.072.116.454,1.072.116.465,1.072.116.600,1.072.116.665,1.072.116.676,1.072.116.721,1.072.116.798,1.072.116.821,1.072.116.832,1.072.116.921,1.072.116.954,1.072.116.976,1.072.117.031,1.072.117.064,1.072.117.086,1.072.117.153,1.072.117.397,1.072.117.609,1.072.117.820,1.072.117.953,1.072.118.265,1.072.118.296,1.072.118.320,1.072.118.341,1.072.118.352,1.072.118.374,1.072.118.563,1.072.118.630,1.072.118.708,1.072.118.730,1.072.118.741,1.072.118.696,1.072.118.985,1.072.118.998,1.072.119.030,1.072.119.195,1.072.119.229,1.072.119.295,1.072.119.307,1.072.119.407,1.072.119.440,1.072.119.473,1.072.119.582,1.072.119.640,1.072.119.718,1.072.119.751,1.072.119.762,1.072.119.818,1.072.120.036,1.072.120.280,1.072.120.591,1.072.120.769,1.072.120.814,1.072.120.858,1.072.120.869,1.072.121.124,1.072.121.313,1.072.134.496,1.072.134.796,1.072.134.830,1.072.134.896,1.072.134.919,1.072.135.151,1.072.135.162,1.072.135.195,1.072.135.251,1.072.135.473,1.072.135.618,1.072.136.730,1.072.135.762,1.072.136.040,1.072.136.161,1.080.865.760,1.080.866.081,1.080.866.104,1.080.867.858,1.080.867.869,1.080.867.870,1.080.868.246,1.083.718.547,1.091.673.568,1.091.673.579,1.091.673.590,1.128.134.703,1.128.134.714,1.128.661.258,1.128.661.269,1.128.681.270,1.129.415.015,1.129.415.059,1.130.614.141,1.133.616.561,1.132.229.171,1.132.229.182,1.132.229.205,1.132.229.216,1.132.229.238,1.132.229.249,1.132.229.250,1.133.495.451,1.133.495.462,1.133.495.473,1.138.598.444,1.138.598.544,1.138.598.555,1.138.598.588,1.138.881.170,1.138.881.180,1.156.047.071,1.157.263.624

Relativos a: IPVA

Origem: SECRETARIA DA FAZENDA

CNPJ: 61.198.164/0155-15

IE:

Situação: Inscrito / Suspensão

CDA

1.056.096.668,1.063.878.081

Relativos a: Multa IpcA

Origem: FUNDAÇÃO DE PROTEÇÃO E DEFESA DO CONSUMIDOR - PROCON

CNPJ: 61.198.164/0001-60

IE: 108377122112

Situação: Inscrito / Suspensão

CDA

1.265.849.133

Local de emissão :	Responsável :
CRDA nº 32347267	Folha 1 de 2
Data e hora da emissão 04/11/2021 15:56:53 (horário de Brasília)	
Prazo de validade da certidão: 06 (SEIS) mês(es) conforme portaria CAT NR. 20 de 01/04/1993 (DOE de 02/04/1998).	





PROCURADORIA GERAL DO ESTADO
Procuradoria da Dívida Ativa



Certidão Positiva de Débitos
Inscritos na Dívida Ativa

CNPJ BASE: 61198164

Anotação PGE:

Para os débitos na situação de suspenso, parcelado e/ou garantidos integralmente por carta de fiança, seguro garantia ou depósito judicial, esta certidão tem os mesmos efeitos que a negativa nos termos do artigo 206 do Código Tributário Nacional e da autorização expressa da Procuradoria Geral do Estado exarada no PGE-EXP-2021/03372.

A certidão positiva tem efeito de negativa para o(s) débito(s) acima citado(s), conforme manifestação da D. Subprocuradoria Fiscal PF exarada em 04.11.2021 no PGE-EXP-2021/41554. Para a elaboração da certidão foram pesquisados todos os débitos inscritos em dívida ativa até a presente data.

Final da Certidão

Local de emissão :	Responsável :
CRDA nº 32347267	Folha 2 de 2
Data e hora da emissão 04/11/2021 15:56:53 (horário de Brasília)	
Prazo de validade da certidão: 06 (SEIS) mês(es) conforme portaria CAT NR. 20 de 01/04/1998 (DOE de 02/04/1998).	





**PREFEITURA DE
SÃO PAULO
FAZENDA**

SECRETARIA MUNICIPAL DA FAZENDA



Certidão Conjunta de Débitos de Tributos Mobiliários

Certidão Número: - 1140952 - 2021

CPF/CNPJ Raiz: 61.198.164/

Contribuinte: PORTO SEGURO COMPANHIA DE SEGUROS GERAIS

Liberação: 26/10/2021

Validade: 24/04/2022

Tributos Abrangidos: Imposto Sobre Serviços - ISS
Taxa de Fiscalização de Localização Instalação e Funcionamento
Taxa de Fiscalização de Anúncio - TFA
Taxa de Fiscalização de Estabelecimento - TFE
Taxa de Resíduos Sólidos de Serviços de Saúde - TRSS (incidência a partir de Jan/2011)
Imposto Sobre Transmissão de Bens Imóveis - ITBI

Unidades Tributárias:

- CCM 2.531.864-0- Início atv :15/11/1996 (AL NOTHMANN, 00563 - CEP: 01216-000)
CCM 2.531.867-5- Início atv :15/11/1996 (R GUAIANASES, 01087 - CEP: 01204-001)
CCM 2.531.869-1- Início atv :15/11/1996 (AL RIBEIRO DA SILVA, 00275 - CEP: 01217-011)
CCM 1.204.467-9- Início atv :21/12/1945 (AV RIO BRANCO, 1489 - CEP: 01205-001)
CCM 8.258.319-6- Início atv :14/03/1974 (R PIRACUNUNGA, 01024 - CEP: 03187-010 - Cancelado em: 27/04/1994)
CCM 2.878.007-8- Início atv :29/11/1999 (AV RIO DAS PEDRAS, 03597 - CEP: 03930-310)
CCM 3.886.857-1- Início atv :12/02/2009 (R ESTADOS UNIDOS, 00367 - CEP: 05212-060 - Cancelado em: 04/07/2012)
CCM 4.105.384-2- Início atv :01/06/2010 (AV REPUBLICA DO LIBANO, 02200 - CEP: 04502-200)
CCM 5.252.452-3- Início atv :08/05/2015 (R GUAIANASES, 01238 - CEP: 01204-002)
CCM 6.573.036-4- Início atv :02/10/2019 (AV SAO MIGUEL, 6257 - CEP: 08070-002)
CCM 6.951.415-1- Início atv :25/05/2021 (AL NOTHMANN, 316 - CEP: 01216-000)
CCM 2.006.668-6- Início atv :15/10/1991 (R ANTONIO GIL, 00050 - CEP: 04655-000 - Cancelado em: 15/05/2018)
CCM 2.426.705-8- Início atv :02/10/1995 (AV IBIRAPUERA, 00730 - CEP: 04028-000 - Cancelado em: 31/10/2001)
CCM 9.660.535-9- Início atv :16/08/1989 (AV DOMINGOS DE SOUZA MARQUES, 00500 - CEP: 05106-010 - Cancelado em: 24/03/1994)
CCM 3.414.141-3- Início atv :27/04/2005 (AV CORIFEU DE AZEVEDO MARQUES, 05090 - CEP: 05340-002)
CCM 2.240.455-4- Início atv :29/04/1993 (R VERENA, 99999 - CEP: 03614-010)
CCM 9.713.239-0- Início atv :31/01/1990 (R AZEVEDO SOARES, 01043 - CEP: 03322-001)
CCM 9.713.176-8- Início atv :31/01/1990 (AV REBOUCAS, 01669 - CEP: 05401-250 - Cancelado em: 12/06/2015)
CCM 9.713.175-0- Início atv :31/01/1990 (AV PACAEMBU, 00035 - CEP: 01155-000)
CCM 9.566.847-0- Início atv :11/10/1988 (R ESTADO DE ISRAEL, 00289 - CEP: 04022-001 - Cancelado em: 31/10/2001)

Certidão expedida com base na Portaria Conjunta SF/PGM nº 4, de 12 de abril de 2017, Instrução Normativa SF/SUREM nº 3, de 6 de abril de 2015, Decreto 50.691, de 29 de junho de 2009, Decreto 51.714, de 13 de agosto de 2010; Portaria SF nº 268, de 11 de outubro de 2019 e Portaria SF nº 182, de 04 de agosto de 2021.

Certidão emitida às 09:40:56 horas do dia 26/10/2021 (hora e data de Brasília).

Código de Autenticidade: 90ACADF2

A autenticidade desta certidão deverá ser confirmada na página da Secretaria Municipal da Fazenda <http://www.prefeitura.sp.gov.br/sf>



**PREFEITURA DE
SÃO PAULO
FAZENDA**

SECRETARIA MUNICIPAL DA FAZENDA



Certidão Conjunta de Débitos de Tributos Mobiliários

CCM 9.566.850-0- Início atv :18/07/1988 (AV RIO BRANCO, 01457 - CEP: 01205-001 - Cancelado em: 02/12/1992)
CCM 2.103.343-9- Início atv :10/09/1992 (AL GABRIEL M.DA SILVA, 00075 - CEP: 01441-000 - Cancelado em: 01/06/2010)
CCM 3.722.285-6- Início atv :16/01/2008 (AL BR DE PIRACICABA, 00618 - CEP: 01216-010)
CCM 9.772.192-1- Início atv :11/07/1990 (AL BR DE PIRACICABA, 00618 - CEP: 01216-010)
CCM 9.796.356-9- Início atv :17/09/1990 (R GAVEA, 00616 - CEP: 02121-020 - Cancelado em: 11/05/2021)
CCM 9.324.577-7- Início atv :14/07/1986 (R BOM PASTOR, 00975 - CEP: 04203-051)
CCM 9.324.581-5- Início atv :14/07/1986 (R BRIGADEIRO GAVIAO PEIXOTO, 00387 - CEP: 05078-000 - Cancelado em: 27/07/2018)
CCM 2.424.702-2- Início atv :22/12/1995 (R NESTOR PESTANA, 00101 - CEP: 01303-010)
CCM 9.412.797-2- Início atv :16/02/1987 (R GUAIANASES, 01446 - CEP: 01204-001)
CCM 2.196.364-9- Início atv :27/08/1993 (R VIEIRA DE MORAIS, 00410 - CEP: 01617-000 - Cancelado em: 10/07/2001)
CCM 2.196.358-4- Início atv :02/09/1993 (R CARLOS STEINEN, 00059 - CEP: 04004-010 - Cancelado em: 24/09/1999)
CCM 9.403.257-2- Início atv :16/02/1987 (R CONSELHEIRO NEBIAS, 01264 - CEP: 01203-002 - Cancelado em: 02/12/1992)
CCM 9.507.503-8- Início atv :14/04/1988 (R DA MOOCA, 01291 - CEP: 03103-001)
CCM 9.511.680-0- Início atv :11/04/1988 (AV NOVE DE JULHO, 04443 - CEP: 01407-100)
CCM 2.024.555-6- Início atv :21/11/1991 (AV SAO MIGUEL, 06259 - CEP: 08070-002 - Cancelado em: 03/11/2015)
CCM 2.031.982-7- Início atv :22/01/1992 (LG DA MISERICORDIA, 00024 - CEP: 01012-020 - Cancelado em: 11/05/2021)
CCM 2.420.487-0- Início atv :22/11/1995 (AV NOVA CANTAREIRA, 00746 - CEP: 02330-001)
CCM 9.545.153-6- Início atv :08/03/1988 (R IBITINGA, 00549 - CEP: 03186-020 - Cancelado em: 27/04/1994)
CCM 9.550.197-5- Início atv :18/03/1988 (R GUAIANASES, 01041 - CEP: 01204-001 - Cancelado em: 19/09/2002)
CCM 9.550.192-4- Início atv :18/03/1988 (R CONSELHEIRO NEBIAS, 01144 - CEP: 01203-002 - Cancelado em: 02/12/1992)
CCM 2.243.010-5- Início atv :30/03/1994 (R DO BOSQUE, 00964 - CEP: 01136-000) - Cancelado em: 21/11/1997)
CCM 2.437.324-9- Início atv :02/10/1995 (AV DOS BANDEIRANTES, 01851 - CEP: 04553-011 - Cancelado em: 31/01/2017)
CCM 2.499.542-8- Início atv :01/07/1996 (R BARAO DE ITAPETININGA, 00215 - CEP: 01042-001 - Cancelado em: 13/05/1998)
CCM 2.532.515-9- Início atv :15/11/1996 (R BRIGADEIRO GAVIAO PEIXOTO, 00383 - CEP: 05078-000)
CCM 2.597.485-8- Início atv :30/04/1997 (AV BRASIL, 1640 - CEP: 01430-001)
CCM 2.681.522-2- Início atv :05/03/1998 (AV DOMINGOS DE SOUZA MARQUES, 00164 - CEP: 05106-010)
CCM 2.705.146-3- Início atv :16/04/1998 (VIA RAPOSO TAVARES, 99999 - CEP: 05576-000 - Cancelado em: 30/12/1998)
CCM 2.692.501-0- Início atv :16/04/1998 (AV DAS NACOES UNIDAS, 04406 - CEP: 05477-000 - Cancelado em: 30/12/1998)
CCM 2.711.762-6- Início atv :25/06/1998 (R CONSELHEIRO CRISPINIANO, 00105 - CEP: 01037-001)
CCM 2.850.825-4- Início atv :09/09/1999 (AV PROF LUIZ IGNACIO ANHAIA MELLO, 02655 - CEP: 03155-100 - Cancelado em: 22/10/2015)
CCM 2.851.979-5- Início atv :29/09/1999 (AV GIOVANNI GRONCHI, 05420 - CEP: 05724-002)
CCM 2.911.318-0- Início atv :09/05/2000 (AL BARAO DE PIRACICABA, 00618 - CEP: 01216-012)
CCM 2.924.848-5- Início atv :09/05/2000 (R TIBURCIO DE SOUSA, 01407 - CEP: 03140-000 - Cancelado em: 10/07/2001)
CCM 2.942.029-6- Início atv :21/07/2000 (AV RIO BRANCO, 01489 - CEP: 01205-001)
CCM 2.942.053-9- Início atv :21/07/2000 (AL RIBEIRO DA SILVA, 00275 - CEP: 01217-010)
CCM 3.005.872-4- Início atv :28/03/2001 (AV INDIANOPOLIS, 01267 - CEP: 04063-002 - Cancelado em: 02/08/2019)
CCM 3.057.201-0- Início atv :06/08/2001 (AV ATLANTICA, 00646 - CEP: 04768-000 - Cancelado em: 23/08/2019)

Certidão expedida com base na Portaria Conjunta SF/PGM nº 4, de 12 de abril de 2017, Instrução Normativa SF/SUREM nº 3, de 6 de abril de 2015, Decreto 50.691, de 29 de junho de 2009, Decreto 51.714, de 13 de agosto de 2010; Portaria SF nº 268, de 11 de outubro de 2019 e Portaria SF nº 182, de 04 de agosto de 2021.

Certidão emitida às 09:40:56 horas do dia 26/10/2021 (hora e data de Brasília).

Código de Autenticidade: 90ACADF2

A autenticidade desta certidão deverá ser confirmada na página da Secretaria Municipal da Fazenda <http://www.prefeitura.sp.gov.br/sf>



**PREFEITURA DE
SÃO PAULO
FAZENDA**

SECRETARIA MUNICIPAL DA FAZENDA



Certidão Conjunta de Débitos de Tributos Mobiliários

CCM 3.065.489-0- Início atv :01/10/2001 (AV GENERAL EDGAR FACO, 00777 - CEP: 02924-000 - Cancelado em: 22/07/2015)
CCM 3.097.288-4- Início atv :15/01/2002 (AV LIDER, 03263 - CEP: 08285-000)
CCM 3.140.905-9- Início atv :04/06/2002 (AV SAPOPEMBA, 21743 - CEP: 03989-010 - Cancelado em: 13/11/2003)
CCM 3.149.170-7- Início atv :21/06/2002 (AV RIO BRANCO, 01448 - CEP: 01206-001)
CCM 3.466.062-3- Início atv :25/08/2005 (R CARLOS SAMPAIO, 00053 - CEP: 01333-021)
CCM 3.671.260-4- Início atv :03/07/2007 (AV JABAQUARA, 00798 - CEP: 04046-100)
CCM 3.737.075-8- Início atv :08/02/2008 (AL DINO BUENO, 00266 - CEP: 01217-000)
CCM 3.782.376-0- Início atv :12/06/2008 (R GUAIANASES, 01239 - CEP: 01204-001)
CCM 3.793.695-6- Início atv :27/06/2008 (AV BRIGADEIRO FARIA LIMA, 00493 - CEP: 05426-100 - Cancelado em: 26/09/2013)
CCM 3.798.860-3- Início atv :05/08/2008 (AV NORDESTINA, 00910 - CEP: 08021-000 - Cancelado em: 24/09/2012)
CCM 3.846.507-8- Início atv :10/11/2008 (R GAL NESTOR PASSOS, 00226 - CEP: 02417-140)
CCM 3.856.884-5- Início atv :06/01/2009 (R BARRA FUNDA, 00301 - CEP: 01152-000)
CCM 3.910.998-4- Início atv :04/03/2009 (AL BARAO DE LIMEIRA, 01175 - CEP: 01202-003)
CCM 3.967.729-0- Início atv :11/05/2009 (AV IPIRANGA, 00324 - CEP: 01046-010 - Cancelado em: 22/10/2021)
CCM 3.970.662-1- Início atv :16/09/2009 (AL RIBEIRO DA SILVA, 00717 - CEP: 01217-010)
CCM 3.992.228-6- Início atv :21/10/2009 (AV INDIANOPOLIS, 01307 - CEP: 04063-002)
CCM 3.992.225-1- Início atv :21/10/2009 (AL RIBEIRO DA SILVA, 00777 - CEP: 01217-010)
CCM 3.992.218-9- Início atv :21/10/2009 (R DAS CAMELIAS, 00644 - CEP: 04048-061)
CCM 3.992.220-0- Início atv :21/10/2009 (R BANDIM, 00031 - CEP: 05470-040 - Cancelado em: 03/07/2013)
CCM 3.992.223-5- Início atv :21/10/2009 (AV ENGENHEIRO CAETANO ALVARES, 05411 - CEP: 02413-100)
CCM 3.992.219-7- Início atv :21/10/2009 (R CONDE DE PORTO ALEGRE, 01184 - CEP: 04608-003)
CCM 3.994.203-1- Início atv :21/10/2009 (AV DOUTOR CAMPOS MOURA, 00290 - CEP: 03568-010)
CCM 4.043.008-1- Início atv :16/03/2010 (AL BARAO DE PIRACICABA, 00874 - CEP: 01216-012)
CCM 4.043.011-1- Início atv :16/03/2010 (AL BR DE PIRACICABA, 740 - CEP: 01216-012)
CCM 4.101.634-3- Início atv :01/06/2010 (R TURIASSU, 00770 - CEP: 05005-030)
CCM 4.101.631-9- Início atv :01/06/2010 (R ALVARENGA, 01653 - CEP: 05509-003 - Cancelado em: 12/12/2012)
CCM 4.237.676-9- Início atv :21/01/2011 (R ALFREDO PUJOL, 00369 - CEP: 02017-010 - Cancelado em: 15/05/2018)
CCM 4.237.670-0- Início atv :21/01/2011 (R TIJUCO PRETO, 01248 - CEP: 03316-000)
CCM 4.294.695-6- Início atv :19/05/2011 (AL BR DE LIMEIRA, 00621 - CEP: 01202-001)
CCM 4.332.047-3- Início atv :08/07/2011 (R TAGIPURU, 00906 - CEP: 01156-000 - Cancelado em: 01/08/2018)
CCM 4.464.247-4- Início atv :18/01/2012 (R DR ALFREDO DE CASTRO, 00299 - CEP: 01155-060)
CCM 4.577.624-5- Início atv :04/07/2012 (AL NOTHMANN, 00380 - CEP: 01216-000 - Cancelado em: 28/08/2018)
CCM 4.577.625-3- Início atv :04/07/2012 (AV S JOAO, 00313 - CEP: 01035-000)
CCM 4.578.935-5- Início atv :13/07/2012 (R DR ALFREDO DE CASTRO, 00299 - CEP: 01155-060)
CCM 4.599.172-3- Início atv :06/08/2012 (R BOM PASTOR, 01029 - CEP: 04203-051)
CCM 4.599.169-3- Início atv :06/08/2012 (R GUAIANASES, 01227 - CEP: 01204-001)
CCM 4.660.688-2- Início atv :03/12/2012 (R SANTANA DO PARAISO, 00062 - CEP: 01504-030)

Certidão expedida com base na Portaria Conjunta SF/PGM nº 4, de 12 de abril de 2017, Instrução Normativa SF/SUREM nº 3, de 6 de abril de 2015, Decreto 50.691, de 29 de junho de 2009, Decreto 51.714, de 13 de agosto de 2010; Portaria SF nº 268, de 11 de outubro de 2019 e Portaria SF nº 182, de 04 de agosto de 2021.

Certidão emitida às 09:40:56 horas do dia 26/10/2021 (hora e data de Brasília).

Código de Autenticidade: 90ACADF2

A autenticidade desta certidão deverá ser confirmada na página da Secretaria Municipal da Fazenda <http://www.prefeitura.sp.gov.br/sf>



**PREFEITURA DE
SÃO PAULO
FAZENDA**

SECRETARIA MUNICIPAL DA FAZENDA



Certidão Conjunta de Débitos de Tributos Mobiliários

CCM 4.685.191-7- Início atv :16/01/2013 (R GUAIANASES, 01446 - CEP: 01204-002)
CCM 4.719.551-7- Início atv :08/03/2013 (R ALVARES PENTEADO, 00231 - CEP: 01012-001)
CCM 6.443.965-8- Início atv :17/10/2014 (AV RIO BRANCO, 01457 - CEP: 01205-001)
CCM 5.686.992-4- Início atv :22/12/2014 (R ALVARENGA, 01653 - CEP: 05509-003)
CCM 5.686.986-0- Início atv :22/01/2016 (R NESTOR PESTANA, 00101 - CEP: 01303-010)
CCM 5.774.569-2- Início atv :14/12/2015 (PC RAMOS DE AZEVEDO, 00206 - CEP: 01037-010)
CCM 5.483.272-1- Início atv :09/03/2016 (R GUAIANASES, 1238 - CEP: 01204-001)
CCM 5.610.121-0- Início atv :02/01/2017 (AL BARAO DE PIRACICABA, 00653 - CEP: 01216-012)
CCM 6.437.282-0- Início atv :07/02/2019 (AL BR DE PIRACICABA, 00740 - CEP: 01216-012)
CCM 6.530.316-4- Início atv :20/08/2019 (AL RIBEIRO DA SILVA, 00115 - CEP: 01217-011)
CCM 6.438.562-0- Início atv :05/09/2019 (AV BRASIL, 1640 - CEP: 01430-001)
CCM 6.438.561-2- Início atv :05/09/2019 (AV IBIRAPUERA 2033, 2033 - CEP: 04019-901)

Ressalvado o direito de a Fazenda Municipal cobrar e inscrever quaisquer débitos de responsabilidade do sujeito passivo que vierem a ser apuradas ou que se verifiquem a qualquer tempo, inclusive em relação ao período contido neste documento, relativas a tributos administrados pela Secretaria Municipal da Fazenda e a inscrições em Dívida Ativa Municipal, junto à Procuradoria Geral do Município é certificado que a Situação Fiscal do Contribuinte supra, referente aos créditos tributários inscritos e não inscritos na Dívida Ativa abrangidos por esta certidão, até a presente data é: **REGULAR.**

A aceitação desta certidão está condicionada à verificação de sua autenticidade na Internet, no endereço <http://www.prefeitura.sp.gov.br/cidade/secretarias/fazenda/>.
Qualquer rasura invalidará este documento.

Certidão expedida com base na Portaria Conjunta SF/PGM nº 4, de 12 de abril de 2017, Instrução Normativa SF/SUREM nº 3, de 6 de abril de 2015, Decreto 50.691, de 29 de junho de 2009, Decreto 51.714, de 13 de agosto de 2010; Portaria SF nº 268, de 11 de outubro de 2019 e Portaria SF nº 182, de 04 de agosto de 2021.

Certidão emitida às 09:40:56 horas do dia 26/10/2021 (hora e data de Brasília).

Código de Autenticidade: 90ACADF2

A autenticidade desta certidão deverá ser confirmada na página da Secretaria Municipal da Fazenda <http://www.prefeitura.sp.gov.br/sf>

Voltar

Imprimir



Certificado de Regularidade do FGTS - CRF

Inscrição: 61.198.164/0001-60
Razão Social: PORTO SEGURO COMPANHIA DE SEGUROS GERAIS
Endereço: AV RIO BRANCO 1485/9 R GUAIANAZES 1238 / CAMPOS ELISEOS / SAO PAULO / SP / 01205-001

A Caixa Econômica Federal, no uso da atribuição que lhe confere o Art. 7, da Lei 8.036, de 11 de maio de 1990, certifica que, nesta data, a empresa acima identificada encontra-se em situação regular perante o Fundo de Garantia do Tempo de Serviço - FGTS.

O presente Certificado não servirá de prova contra cobrança de quaisquer débitos referentes a contribuições e/ou encargos devidos, decorrentes das obrigações com o FGTS.

Validade: 29/03/2022 a 27/04/2022

Certificação Número: 2022032900392632735830

Informação obtida em 29/03/2022 08:42:41

A utilização deste Certificado para os fins previstos em Lei esta condicionada a verificação de autenticidade no site da Caixa:
www.caixa.gov.br



**PREFEITURA DE
SÃO PAULO
FAZENDA**

SECRETARIA MUNICIPAL DA FAZENDA



Certidão Conjunta de Débitos de Tributos Mobiliários

Certidão Número: 1140952 - 2021

CPF/CNPJ Raiz: 61.198.164/

Contribuinte: PORTO SEGURO COMPANHIA DE SEGUROS GERAIS

Liberação: 26/10/2021

Validade: 24/04/2022

Tributos Abrangidos: Imposto Sobre Serviços - ISS
Taxa de Fiscalização de Localização Instalação e Funcionamento
Taxa de Fiscalização de Anúncio - TFA
Taxa de Fiscalização de Estabelecimento - TFE
Taxa de Resíduos Sólidos de Serviços de Saúde - TRSS (incidência a partir de Jan/2011)
Imposto Sobre Transmissão de Bens Imóveis - ITBI

Unidades Tributárias:

CCM 2.531.864-0- Início atv :15/11/1996 (AL NOTHMANN, 00563 - CEP: 01216-000)
CCM 2.531.867-5- Início atv :15/11/1996 (R GUAIANASES, 01087 - CEP: 01204-001)
CCM 2.531.869-1- Início atv :15/11/1996 (AL RIBEIRO DA SILVA, 00275 - CEP: 01217-011)
CCM 1.204.467-9- Início atv :21/12/1945 (AV RIO BRANCO, 1489 - CEP: 01205-001)
CCM 8.258.319-6- Início atv :14/03/1974 (R PIRACUNUNGA, 01024 - CEP: 03187-010 - Cancelado em: 27/04/1994)
CCM 2.878.007-8- Início atv :29/11/1999 (AV RIO DAS PEDRAS, 03597 - CEP: 03930-310)
CCM 3.886.857-1- Início atv :12/02/2009 (R ESTADOS UNIDOS, 00367 - CEP: 01212-060 - Cancelado em: 04/07/2012)
CCM 4.105.384-2- Início atv :01/06/2010 (AV REPUBLICA DO LIBANO, 02200 - CEP: 04502-200)
CCM 5.252.452-3- Início atv :08/05/2015 (R GUAIANASES, 01238 - CEP: 01204-002)
CCM 6.573.036-4- Início atv :02/10/2019 (AV SAO MIGUEL, 6257 - CEP: 08070-002)
CCM 6.951.415-1- Início atv :25/05/2021 (AL NOTHMANN, 316 - CEP: 01216-000)
CCM 2.006.668-6- Início atv :15/10/1991 (R ANTONIO GIL, 00050 - CEP: 04655-000 - Cancelado em: 15/05/2018)
CCM 2.426.705-8- Início atv :02/10/1995 (AV IBIRAPUERA, 00730 - CEP: 04028-000 - Cancelado em: 31/10/2001)
CCM 9.660.535-9- Início atv :16/08/1989 (AV DOMINGOS DE SOUZA MARQUES, 00500 - CEP: 05106-010 - Cancelado em: 24/03/1994)
CCM 3.414.141-3- Início atv :27/04/2005 (AV CORIFEU DE AZEVEDO MARQUES, 05090 - CEP: 05340-002)
CCM 2.240.455-4- Início atv :29/04/1993 (R VERENA, 99999 - CEP: 03614-010)
CCM 9.713.239-0- Início atv :31/01/1990 (R AZEVEDO SOARES, 01043 - CEP: 03322-001)
CCM 9.713.176-8- Início atv :31/01/1990 (AV REBOUCAS, 01669 - CEP: 05401-250 - Cancelado em: 12/06/2015)
CCM 9.713.175-0- Início atv :31/01/1990 (AV PACAEMBU, 00035 - CEP: 01155-000)
CCM 9.566.847-0- Início atv :11/10/1988 (R ESTADO DE ISRAEL, 00289 - CEP: 04022-001 - Cancelado em: 31/10/2001)

Certidão expedida com base na Portaria Conjunta SF/PGM nº 4, de 12 de abril de 2017, Instrução Normativa SF/SUREM nº 3, de 6 de abril de 2015, Decreto 50.691, de 29 de junho de 2009, Decreto 51.714, de 13 de agosto de 2010; Portaria SF nº 268, de 11 de outubro de 2019 e Portaria SF nº 182, de 04 de agosto de 2021.

Certidão emitida às 09:40:56 horas do dia 26/10/2021 (hora e data de Brasília).

Código de Autenticidade: 90ACADF2

A autenticidade desta certidão deverá ser confirmada na página da Secretaria Municipal da Fazenda <http://www.prefeitura.sp.gov.br/sf>



**PREFEITURA DE
SÃO PAULO
FAZENDA**

SECRETARIA MUNICIPAL DA FAZENDA



Certidão Conjunta de Débitos de Tributos Mobiliários

CCM 9.566.850-0- Início atv :18/07/1988 (AV RIO BRANCO, 01457 - CEP: 01205-001 - Cancelado em: 02/12/1992)
CCM 2.103.343-9- Início atv :10/09/1992 (AL GABRIEL M.DA SILVA, 00075 - CEP: 01441-000 - Cancelado em: 01/06/2010)
CCM 3.722.285-6- Início atv :16/01/2008 (AL BR DE PIRACICABA, 00618 - CEP: 01216-010)
CCM 9.772.192-1- Início atv :11/07/1990 (AL BR DE PIRACICABA, 00618 - CEP: 01216-010)
CCM 9.796.356-9- Início atv :17/09/1990 (R GAVEA, 00616 - CEP: 02121-020 - Cancelado em: 11/05/2021)
CCM 9.324.577-7- Início atv :14/07/1986 (R BOM PASTOR, 00975 - CEP: 04203-051)
CCM 9.324.581-5- Início atv :14/07/1986 (R BRIGADEIRO GAVIAO PEIXOTO, 00387 - CEP: 05078-000 - Cancelado em: 27/07/2018)
CCM 2.424.702-2- Início atv :22/12/1995 (R NESTOR PESTANA, 00101 - CEP: 01303-010)
CCM 9.412.797-2- Início atv :16/02/1987 (R GUAIANASES, 01446 - CEP: 01204-001)
CCM 2.196.364-9- Início atv :27/08/1993 (R VIEIRA DE MORAIS, 00410 - CEP: 04617-000 - Cancelado em: 10/07/2001)
CCM 2.196.358-4- Início atv :02/09/1993 (R CARLOS STEINEN, 00059 - CEP: 04004-010 - Cancelado em: 24/09/1999)
CCM 9.403.257-2- Início atv :16/02/1987 (R CONSELHEIRO NEBIAS, 01264 - CEP: 01203-002 - Cancelado em: 02/12/1992)
CCM 9.507.503-8- Início atv :14/04/1988 (R DA MOOCA, 01291 - CEP: 03103-001)
CCM 9.511.680-0- Início atv :11/04/1988 (AV NOVE DE JULHO, 04443 - CEP: 01407-100)
CCM 2.024.555-6- Início atv :21/11/1991 (AV SAO MIGUEL, 06259 - CEP: 08070-002 - Cancelado em: 03/11/2015)
CCM 2.031.982-7- Início atv :22/01/1992 (LG DA MISERICORDIA, 00024 - CEP: 01012-020 - Cancelado em: 11/05/2021)
CCM 2.420.487-0- Início atv :22/11/1995 (AV NOVA CANTAREIRA, 00746 - CEP: 02330-001)
CCM 9.545.153-6- Início atv :08/08/1988 (R IBITINGA, 00549 - CEP: 03186-020 - Cancelado em: 27/04/1994)
CCM 9.550.197-5- Início atv :18/08/1988 (R GUAIANASES, 01041 - CEP: 01204-001 - Cancelado em: 19/09/2002)
CCM 9.550.192-4- Início atv :18/08/1988 (R CONSELHEIRO NEBIAS, 01144 - CEP: 01203-002 - Cancelado em: 02/12/1992)
CCM 2.243.010-5- Início atv :30/03/1994 (R DO BOSQUE, 00964 - CEP: 01136-000 - Cancelado em: 21/11/1997)
CCM 2.437.324-9- Início atv :02/10/1995 (AV DOS BANDEIRANTES, 01851 - CEP: 04553-011 - Cancelado em: 31/01/2017)
CCM 2.499.542-8- Início atv :01/07/1996 (R BARAO DE ITAPETININGA, 00215 - CEP: 01042-001 - Cancelado em: 13/05/1998)
CCM 2.532.515-9- Início atv :15/11/1996 (R BRIGADEIRO GAVIAO PEIXOTO, 00383 - CEP: 05078-000)
CCM 2.597.485-8- Início atv :30/04/1997 (AV BRASIL, 1640 - CEP: 01430-001)
CCM 2.681.522-2- Início atv :05/03/1998 (AV DOMINGOS DE SOUZA MARQUES, 00164 - CEP: 05106-010)
CCM 2.705.146-3- Início atv :16/04/1998 (VIA RAPOSO TAVARES, 99999 - CEP: 05576-000 - Cancelado em: 30/12/1998)
CCM 2.692.501-0- Início atv :16/04/1998 (AV DAS NACOES UNIDAS, 04406 - CEP: 05477-000 - Cancelado em: 30/12/1993)
CCM 2.711.762-6- Início atv :25/06/1998 (R CONSELHEIRO CRISPINIANO, 00105 - CEP: 01037-001)
CCM 2.850.825-4- Início atv :09/09/1999 (AV PROF LUIZ IGNACIO ANHAIA MELLO, 02655 - CEP: 03155-100 - Cancelado em: 22/10/2015)
CCM 2.851.979-5- Início atv :29/09/1999 (AV GIOVANNI GRONCHI, 05420 - CEP: 05724-002)
CCM 2.911.318-0- Início atv :09/05/2000 (AL BARAO DE PIRACICABA, 00618 - CEP: 01216-012)
CCM 2.924.848-5- Início atv :09/05/2000 (R TIBURCIO DE SOUSA, 01407 - CEP: 03140-000 - Cancelado em: 10/07/2001)
CCM 2.942.029-6- Início atv :21/07/2000 (AV RIO BRANCO, 01489 - CEP: 01205-001)
CCM 2.942.053-9- Início atv :21/07/2000 (AL RIBEIRO DA SILVA, 00275 - CEP: 01217-010)
CCM 3.005.872-4- Início atv :28/03/2001 (AV INDIANOPOLIS, 01267 - CEP: 04063-002 - Cancelado em: 02/08/2019)
CCM 3.057.201-0- Início atv :06/08/2001 (AV ATLANTICA, 00646 - CEP: 04768-000 - Cancelado em: 23/08/2019)

Certidão expedida com base na Portaria Conjunta SF/PGM nº 4, de 12 de abril de 2017, Instrução Normativa SF/SUREM nº 3, de 6 de abril de 2015, Decreto 50.691, de 29 de junho de 2009, Decreto 51.714, de 13 de agosto de 2010; Portaria SF nº 268, de 11 de outubro de 2019 e Portaria SF nº 182, de 04 de agosto de 2021.

Certidão emitida às 09:40:56 horas do dia 25/10/2021 (hora e data de Brasília).

Código de Autenticidade: 90ACADF2

A autenticidade desta certidão deverá ser confirmada na página da Secretaria Municipal da Fazenda <http://www.prefeitura.sp.gov.br/sf>



PREFEITURA DE SÃO PAULO

FAZENDA

SECRETARIA MUNICIPAL DA FAZENDA



Certidão Conjunta de Débitos de Tributos Mobiliários

CCM 3.065.489-0- Início atv :01/10/2001 (AV GENERAL EDGAR FACO, 00777 - CEP: 02924-000 - Cancelado em: 22/07/2015)
CCM 3.097.288-4- Início atv :15/01/2002 (AV LIDER, 03263 - CEP: 08285-000)
CCM 3.140.905-9- Início atv :04/06/2002 (AV SAPOEMBA, 21743 - CEP: 03989-010 - Cancelado em: 13/11/2003)
CCM 3.149.170-7- Início atv :21/06/2002 (AV RIO BRANCO, 01448 - CEP: 01206-001)
CCM 3.466.062-3- Início atv :25/08/2005 (R CARLOS SAMPAIO, 00053 - CEP: 01333-021)
CCM 3.671.260-4- Início atv :03/07/2007 (AV JABAQUARA, 00798 - CEP: 04046-100)
CCM 3.737.075-8- Início atv :08/02/2008 (AL DINO BUENO, 00266 - CEP: 01217-000)
CCM 3.782.376-0- Início atv :12/06/2008 (R GUAIANASES, 01239 - CEP: 01204-001)
CCM 3.793.695-6- Início atv :27/06/2008 (AV BRIGADEIRO FARIA LIMA, 00493 - CEP: 05426-100 - Cancelado em: 26/09/2013)
CCM 3.798.860-3- Início atv :05/08/2008 (AV NORDESTINA, 00910 - CEP: 08021-000 - Cancelado em: 24/09/2012)
CCM 3.846.507-8- Início atv :10/11/2008 (R GAL NESTOR PASSOS, 00226 - CEP: 02417-140)
CCM 3.856.884-5- Início atv :06/01/2009 (R BARRA FUNDA, 00301 - CEP: 01152-000)
CCM 3.910.998-4- Início atv :04/03/2009 (AL BARAO DE LIMEIRA, 01175 - CEP: 01202-003)
CCM 3.967.729-0- Início atv :11/05/2009 (AV IPIRANGA, 00324 - CEP: 01046-010 - Cancelado em: 22/10/2021)
CCM 3.970.662-1- Início atv :16/09/2009 (AL RIBEIRO DA SILVA, 00717 - CEP: 01217-010)
CCM 3.992.228-6- Início atv :21/10/2009 (AV INDIANOPOLIS, 01307 - CEP: 04063-002)
CCM 3.992.225-1- Início atv :21/10/2009 (AL RIBEIRO DA SILVA, 00777 - CEP: 01217-010)
CCM 3.992.218-9- Início atv :21/10/2009 (R DAS CAMELIAS, 00644 - CEP: 04048-061)
CCM 3.992.220-0- Início atv :21/10/2009 (R BANDIM, 00031 - CEP: 05470-040 - Cancelado em: 03/07/2013)
CCM 3.992.223-5- Início atv :21/10/2009 (AV ENGENHEIRO CAETANO ALVARES, 05411 - CEP: 02413-100)
CCM 3.992.219-7- Início atv :21/10/2009 (R CONDE DE PORTO ALEGRE, 01884 - CEP: 04608-003)
CCM 3.994.203-1- Início atv :21/10/2009 (AV DOUTOR CAMPOS MOURA, 00290 - CEP: 03568-010)
CCM 4.043.008-1- Início atv :16/03/2010 (AL BARAO DE PIRACICABA, 00874 - CEP: 01216-012)
CCM 4.043.011-1- Início atv :16/03/2010 (AL BR DE PIRACICABA, 740 - CEP: 01216-012)
CCM 4.101.634-3- Início atv :01/06/2010 (R TURIASSU, 00770 - CEP: 05005-000)
CCM 4.101.631-9- Início atv :01/06/2010 (R ALVARENGA, 01653 - CEP: 05509-003 - Cancelado em: 12/12/2012)
CCM 4.237.676-9- Início atv :21/01/2011 (R ALFREDO PUJOL, 00369 - CEP: 02017-010 - Cancelado em: 15/05/2018)
CCM 4.237.670-0- Início atv :21/01/2011 (R TIJUCO PRETO, 01248 - CEP: 03316-000)
CCM 4.294.695-6- Início atv :19/05/2011 (AL BR DE LIMEIRA, 00621 - CEP: 01202-001)
CCM 4.332.047-3- Início atv :08/07/2011 (R TAGIPURU, 00906 - CEP: 01158-000 - Cancelado em: 01/08/2018)
CCM 4.464.247-4- Início atv :18/01/2012 (R DR ALFREDO DE CASTRO, 00299 - CEP: 01155-060)
CCM 4.577.624-5- Início atv :04/07/2012 (AL NOTHMANN, 00380 - CEP: 01216-000 - Cancelado em: 28/08/2018)
CCM 4.577.625-3- Início atv :04/07/2012 (AV S JOAO, 00313 - CEP: 01035-000)
CCM 4.578.935-5- Início atv :13/07/2012 (R DR ALFREDO DE CASTRO, 00299 - CEP: 01155-060)
CCM 4.599.172-3- Início atv :06/08/2012 (R BOM PASTOR, 01029 - CEP: 04203-051)
CCM 4.599.169-3- Início atv :06/08/2012 (R GUAIANASES, 01227 - CEP: 01204-001)
CCM 4.660.688-2- Início atv :03/12/2012 (R SANTANA DO PARAISO, 00062 - CEP: 01504-030)

Certidão expedida com base na Portaria Conjunta SF/PGM nº 4, de 12 de abril de 2017, Instrução Normativa SF/SUREM nº 3, de 6 de abril de 2015, Decreto 50.691, de 29 de junho de 2009, Decreto 51.714, de 13 de agosto de 2010; Portaria SF nº 268, de 11 de outubro de 2019 e Portaria SF nº 182, de 04 de agosto de 2021.

Certidão emitida às 09:40:56 horas do dia 26/10/2021 (hora e data de Brasília).

Código de Autenticidade: 90ACADF2

A autenticidade desta certidão deverá ser confirmada na página da Secretaria Municipal da Fazenda <http://www.prefeitura.sp.gov.br/sf>



PREFEITURA DE SÃO PAULO

Secretaria Municipal da Fazenda



Certidão Conjunta de Débitos de Tributos Imobiliários

Certidão Número: 0000105219-2022
Número do Contribuinte: 008.016.0054-5
Nome do Contribuinte: INFORMAÇÃO PROTEGIDA POR SIGILO FISCAL
Local do Imóvel: AV RIO BRANCO, 1475, CAMPOS ELISIOS - CEP:
01205-001
Cep: 01205-001
Liberação: 03/02/2022
Validade: 02/08/2022

Ressalvado o direito de a Fazenda Municipal cobrar e inscrever quaisquer dívidas de responsabilidade do sujeito passivo que vierem a ser apuradas ou que se verifiquem a qualquer tempo, inclusive em relação ao período contido neste documento, relativas a tributos administrados pela Secretaria Municipal da Fazenda e a inscrições em Dívida Ativa Municipal, junto à Procuradoria-Geral do Município é certificado que a Situação Fiscal do Contribuinte supra, referente ao Imposto Predial e Territorial Urbano, Taxa de Limpeza Pública, Taxa de Conservação de Vias e Logradouros Públicos, Taxa de Combate e Sinistros e Contribuição de Melhoria incidentes sobre o imóvel acima identificado inscritos e não inscritos na Dívida Ativa até a presente data é: **REGULAR. . Certificamos que constam dívidas de IPTU relativas aos Exercícios de 2.014 a 2.019 (NLs 1), conforme o Sistema da Dívida Ativa, cuja exigibilidade está suspensa, em virtude de Decisão Judicial, na ACE nº 1072366-94.2019.8.26.0053.**

A aceitação desta certidão está condicionada à verificação de sua autenticidade na Internet, no endereço <http://www.prefeitura.sp.gov.br/cidade/secretarias/fazenda/>.
Qualquer rasura invalidará este documento.

Certidão expedida com base na Portaria Conjunta SF/PGM nº 4, de 12 de abril de 2017, Decreto 50.691, de 29 de junho de 2009, Decreto 51.714, de 13 de agosto de 2010 e Portaria SF nº 4, de 05 de janeiro de 2012; Portaria SF nº 268, de 11 de outubro de 2019 e Portaria SF nº 182, de 04 de agosto de 2021.

Certidão emitida às 17:04:32 horas do dia 03/02/2022 (hora e data de Brasília)

Código de autenticidade: B346B775

A autenticidade desta certidão deverá ser confirmada na página da Secretaria Municipal da Fazenda <http://www.prefeitura.sp.gov.br/sf>



**PREFEITURA DE
SÃO PAULO
FAZENDA**

SECRETARIA MUNICIPAL DA FAZENDA



Certidão Conjunta de Débitos de Tributos Mobiliários

CCM 4.685.191-7- Início atv :16/01/2013 (R GUAIANASES, 01446 - CEP: 01204-002)
CCM 4.719.551-7- Início atv :08/03/2013 (R ALVARES PENTEADO, 00231 - CEP: 01012-001)
CCM 6.443.965-8- Início atv :17/10/2014 (AV RIO BRANCO, 01457 - CEP: 01205-001)
CCM 5.686.992-4- Início atv :22/12/2014 (R ALVARENGA, 01653 - CEP: 05509-003)
CCM 5.686.986-0- Início atv :22/01/2016 (R NESTOR PESTANA, 00101 - CEP: 01303-010)
CCM 5.774.569-2- Início atv :14/12/2015 (PC RAMOS DE AZEVEDO, 00206 - CEP: 01037-010)
CCM 5.483.272-1- Início atv :09/03/2016 (R GUAIANASES, 1238 - CEP: 01204-001)
CCM 5.610.121-0- Início atv :02/01/2017 (AL BARAO DE PIRACICABA, 00653 - CEP: 01216-012)
CCM 6.437.282-0- Início atv :07/02/2019 (AL BR DE PIRACICABA, 00740 - CEP: 01216-012)
CCM 6.530.316-4- Início atv :20/08/2019 (AL RIBEIRO DA SILVA, 00115 - CEP: 01217-011)
CCM 6.438.562-0- Início atv :05/09/2019 (AV BRASIL, 1640 - CEP: 01430-001)
CCM 6.438.561-2- Início atv :05/09/2019 (AV IBIRAPUERA 2033, 2033 - CEP: 04029-901)

Ressalvado o direito de a Fazenda Municipal cobrar e inscrever quaisquer débitos de responsabilidade do sujeito passivo que vierem a ser apuradas ou que se verifiquem a qualquer tempo, inclusive em relação ao período contido neste documento, relativas a tributos administrados pela Secretaria Municipal da Fazenda e a inscrições em Dívida Ativa Municipal, junto à Procuradoria Geral do Município é certificado que a Situação Fiscal do Contribuinte supra, referente aos créditos tributários inscritos e não inscritos na Dívida Ativa abrangidos por esta certidão, até a presente data é: **REGULAR.**

A aceitação desta certidão está condicionada à verificação de sua autenticidade na Internet, no endereço <http://www.prefeitura.sp.gov.br/cidade/secretarias/fazenda/>. Qualquer rasura invalidará este documento.

Certidão expedida com base na Portaria Conjunta SF/PGM nº 4, de 12 de abril de 2017, Instrução Normativa SF/SUREM nº 3, de 6 de abril de 2015, Decreto 50.691, de 29 de junho de 2009, Decreto 51.714, de 13 de agosto de 2010; Portaria SF nº 268, de 11 de outubro de 2019 e Portaria SF nº 182, de 04 de agosto de 2021.

Certidão emitida às 09:40:56 horas do dia 26/10/2021 (hora e data de Brasília).

Código de Autenticidade: 90ACADF2

A autenticidade desta certidão deverá ser confirmada na página da Secretaria Municipal da Fazenda <http://www.prefeitura.sp.gov.br/sf>



Governo do Estado de São Paulo
Secretaria da Fazenda e Planejamento
DRTC II/PFC - POSTO FISCAL DA CAPITAL LAPA



CERTIDÃO NEGATIVA DE DÉBITOS
Nº SFP-CER-2021/07298

Nome: PORTO SEGURO COMPANHIA DE SEGUROS GERIAS
Inscrição Estadual: 108.377.122.112 **CNPJ:** 61.198.164/0001-60
Endereço: AVENIDA RIO BRANCO, 1489, CAMPOS ELÍSEOS, SÃO PAULO - SP, CEP: 04086003
Situação Cadastral: Ativo
Posto Fiscal de vinculação: DRTC II/PFC - POSTO FISCAL DA CAPITAL LAPA

REF. PROTOCOLO SFP-EXP-2021/281740

Não constam débitos fiscais não inscritos em dívida ativa relativos a **ICMS** até a presente data.

OBSERVAÇÃO:

Este documento **não pode ser considerado como certidão negativa para todos os tributos estaduais**, uma vez que o contribuinte solicitou a realização de pesquisa apenas para débitos relativos ao(s) tributo(s) ICMS. Assim, **débitos relativos ao IPVA e ITCMD não foram objeto de pesquisa** para esta certidão.

Finalidade: Licitação

Avisos:

- 1 - Esta certidão **NÃO** versa sobre: (a) Eventuais débitos fiscais de outros estabelecimentos do interessado; (b) Outros débitos de tributos eventualmente não mencionados acima;
- 2 - Esta certidão só se aplica ao estabelecimento (matriz ou filial) acima indicado, não incluindo outros estabelecimentos da mesma empresa, ficando ressalvado o direito da Fazenda do Estado de exigir, a qualquer tempo, créditos tributários que venham a ser apurados. Tratando-se de certidão emitida para pessoa física, não é pesquisado na base de dados a existência de débito para pessoa jurídica da qual o interessado possa ser sócio.
- 3 - A taxa de fiscalização e serviços diversos foi devidamente recolhida nos termos da legislação vigente.
- 4 - Prazo de validade da certidão: 06 (seis) meses conforme Portaria CAT nr. 20 de 01/04/98 (DOE de 02/04/98).

Local:
DRTC II/PFC - POSTO FISCAL DA CAPITAL LAPA

Data:
06 de dezembro de 2021.

Responsável:

TOMAS BOLOGNANI MARTINS
AGENTE FISCAL DE RENDAS

Classif. documental

006.01.08.002



SFPCER202107298A



Governo do Estado de São Paulo
Secretaria da Fazenda e Planejamento
DRTC II/PFC - POSTO FISCAL DA CAPITAL LAPA



CERTIDÃO NEGATIVA DE DÉBITOS
Nº SFP-CER-2021/07298

Nome: PORTO SEGURO COMPANHIA DE SEGUROS GERIAS Inscrição Estadual: 108.377.122.112 CNPJ: 61.198.164/0001-60 Endereço: AVENIDA RIO BRANCO , 1489 , CAMPOS ELÍSEOS , SÃO PAULO - SP , CEP: 04086003 Situação Cadastral: Ativo Posto Fiscal de vinculação: DRTC II/PFC - POSTO FISCAL DA CAPITAL LAPA	
<i>REF. PROTOCOLO SFP-EXP-2021/281740</i>	
Não constam débitos fiscais não inscritos em dívida ativa relativos a ICMS até a presente data.	
OBSERVAÇÃO: Este documento não pode ser considerado como certidão negativa para todos os tributos estaduais , uma vez que o contribuinte solicitou a realização de pesquisa apenas para débitos relativos ao(s) tributo(s) ICMS. Assim, débitos relativos ao IPVA e ITCMD não foram objeto de pesquisa para esta certidão.	
Finalidade: Licitação	
Avisos: 1 - Esta certidão NÃO versa sobre: (a) Eventuais débitos fiscais de outros estabelecimentos do interessado; (b) Outros débitos de tributos eventualmente não mencionados acima; 2 - Esta certidão só se aplica ao estabelecimento (matriz ou filial) acima indicado, não incluindo outros estabelecimentos da mesma empresa, ficando ressalvado o direito da Fazenda do Estado de exigir, a qualquer tempo, créditos tributários que venham a ser apurados. Tratando-se de certidão emitida para pessoa física, não é pesquisado na base de dados a existência de débito para pessoa jurídica da qual o interessado possa ser sócio. 3 - A taxa de fiscalização e serviços diversos foi devidamente recolhida nos termos da legislação vigente. 4 - Prazo de validade da certidão: 06 (seis) meses conforme Portaria CAT nr. 20 de 01/04/98 (DOE de 02/04/98).	
Local: DRTC II/PFC - POSTO FISCAL DA CAPITAL LAPA	Data: 06 de dezembro de 2021.
Responsável: TOMAS BOLOGNANI MARTINS AGENTE FISCAL DE RENDAS	



Classif. documental 006.01.09.002



Governo do Estado de São Paulo
Secretaria da Fazenda e Planejamento
DRTC II/PFC - POSTO FISCAL DA CAPITAL LAPA



Certidão emitida nos termos das Portarias CAT 20 de 01/04/98 (DOE de 02/04/98) e CAT 135 de 18/12/2014 (DOE de 19/12/2014).



São Paulo, 06 de dezembro de 2021.

TOMAS BOLOGNANI MARTINS
CHEFE
DRTC II/PFC - POSTO FISCAL DA CAPITAL LAPA

CELSO ESPINDOLA PINHEIRO
AGENTE FISCAL DE RENDAS
DRTC II/PFC - POSTO FISCAL DA CAPITAL LAPA





Governo do Estado de São Paulo
Secretaria da Fazenda e Planejamento
DRTC II/PFC - POSTO FISCAL DA CAPITAL LAPA



CERTIDÃO NEGATIVA DE DÉBITOS
Nº SFP-CER-2021/07298

Nome: PORTO SEGURO COMPANHIA DE SEGUROS GERIAS Inscrição Estadual: 108.377.122.112 CNPJ: 61.198.164/0001-60 Endereço: AVENIDA RIO BRANCO, 1489, CAMPOS ELÍSEOS, SÃO PAULO - SP, CEP: 04086003 Situação Cadastral: Ativo Posto Fiscal de vinculação: DRTC II/PFC - POSTO FISCAL DA CAPITAL LAPA	
<i>REF. PROTOCOLO SFP-EXP-2021/281740</i> Não constam débitos fiscais não inscritos em dívida ativa relativos a ICMS até a presente data. OBSERVAÇÃO: Este documento não pode ser considerado como certidão negativa para todos os tributos estaduais , uma vez que o contribuinte solicitou a realização de pesquisa apenas para débitos relativos ao(s) tributo(s) ICMS . Assim, débitos relativos ao IPVA e ITCMD não foram objeto de pesquisa para esta certidão.	
Finalidade: Licitação	
Avisos: 1 - Esta certidão NÃO versa sobre: (a) Eventuais débitos fiscais de outros estabelecimentos do interessado; (b) Outros débitos de tributos eventualmente não mencionados acima; 2 - Esta certidão só se aplica ao estabelecimento (matriz ou filial) acima indicado, não incluindo outros estabelecimentos da mesma empresa, ficando ressalvado o direito da Fazenda do Estado de exigir, a qualquer tempo, créditos tributários que venham a ser apurados. Tratando-se de certidão emitida para pessoa física, não é pesquisado na base de dados a existência de débito para pessoa jurídica da qual o interessado possa ser sócio. 3 - A taxa de fiscalização e serviços diversos foi devidamente recolhida nos termos da legislação vigente. 4 - Prazo de validade da certidão: 06 (seis) meses conforme Portaria CAT nr. 20 de 01/04/98 (DOE de 02/04/98).	
Local: DRTC II/PFC - POSTO FISCAL DA CAPITAL LAPA	Data: 06 de dezembro de 2021.
Responsável: TOMAS BOLOGNANI MARTINS AGENTE FISCAL DE RENDAS	

Classif. documental

006.01.09.002



Assinado com senha por CELSO ESPINDOLA PINHEIRO - 06/12/2021 às 14:01:13 e TOMAS BOLOGNANI MARTINS - 06/12/2021 às 16:48:13.
Documento Nº: 30114451-7426 - consulta à autenticidade em
<https://www.documentos.spsempapel.sp.gov.br/sigaex/public/app/autenticar?ri=30114451-7426>

SIGA

Governo do Estado de São Paulo
Secretaria da Fazenda e Planejamento
DRTC II/PFC - POSTO FISCAL DA CAPITAL LAPA

Certidão emitida nos termos das Portarias CAT 20 de 01/04/98 (DOE de 02/04/98) e CAT 135 de 18/12/2014 (DOE de 19/12/2014).

São Paulo, 06 de dezembro de 2021.

TOMAS BOLOGNANI MARTINS
CHEFE
DRTC II/PFC - POSTO FISCAL DA CAPITAL LAPA

CELSO ESPINDOLA PINHEIRO
AGENTE FISCAL DE RENDAS
DRTC II/PFC - POSTO FISCAL DA CAPITAL LAPA





MINISTÉRIO DA FAZENDA
SUPERINTENDÊNCIA DE SEGUROS PRIVADOS

CERTIDÃO DE REGULARIDADE

Certificamos que PORTO SEGURO COMPANHIA DE SEGUROS GERAIS, CNPJ 61198164000160, está autorizada a operar, conforme DECRETO Nº20138, publicado(a) no D.O.U. de 13/12/1945, nos termos da legislação vigente.

Certificamos ainda que a entidade não se encontra, nesta data, sob regime de Direção Fiscal, Intervenção, Liquidação Extrajudicial ou Fiscalização Especial, e não está cumprindo penalidade de suspensão imposta pela SUSEP.

Dados complementares e esta certidão atualizada podem ser obtidos em www.susep.gov.br ou por meio de petição à Autarquia.

Código da Certidão: **CR05886_29032022_083504_246**

Esta Certidão é válida por 30 dias, não prevalecendo sobre certidões geradas posteriormente.

Rio de Janeiro, 29 de Março de 2022.

SUSEP - Superintendência de Seguros Privados

29/03/2022



MINISTÉRIO DA FAZENDA
SUPERINTENDÊNCIA DE SEGUROS PRIVADOS
COORDENAÇÃO-GERAL DE REGISTROS E AUTORIZAÇÕES

CERTIDÃO DE ADMINISTRADORES

Certificamos que a PORTO SEGURO COMPANHIA DE SEGUROS GERAIS, com sede na cidade São Paulo, CNPJ 61198164000160, possui os seguintes diretores:

Nome	Cargo
ADRIANA PEREIRA CARVALHO SIMÕES	Diretor
CARLOS EDUARDO NAEGELI GONDIM	Diretor
CAROLINA HELENA ZWARG	Diretor
CELSO DAMADI	Diretor
EVA VAZQUEZ MONTENEGRO MIGUEL	Diretor
FÁBIO OHARA MORITA	Diretor
IZAK RAFAEL BENADERET	Diretor
JAIME SOARES BATISTA	Diretor
JARBAS DE MEDEIROS BACIANO	Diretor
JOSÉ RIVALDO LEITE DA SILVA	Diretor
LENE ARAUJO DE LIMA	Diretor
LUIZ AUGUSTO DE MEDEIROS ARRUDA	Diretor
LUIZ FELIPE MILAGRES GUIMARÃES	Diretor
LUIZ VICENTE GUARANHA LAPENTA	Diretor
MARCELO BARROSO PICAÑÇO	Diretor
MARCELO SEBASTIAO DA SILVA	Diretor
MARCELO ZORZO	Diretor
MARCOS ROBERTO LOUÇÃO	Diretor
MARCOS ROGÉRIO SIRELLI	Diretor
NELSON SANTOS AGUIAR	Diretor

RAFAEL VENEZIANI KOZMA
ROBERTO DE SOUZA SANTOS
SAMI FOGUEL
TIAGO VIOLIN

Diretor
Presidente
Vice-Presidente
Diretor



Código da Certidão: **CA05886_29032022_083618_861**
Esta certidão é válida por 30 (trinta) dias, a contar da data de emissão.

Rio de Janeiro, 29 de Março de 2022.

SUSEP - Superintendência de Seguros Privados



REPÚBLICA FEDERATIVA DO BRASIL

CADASTRO NACIONAL DA PESSOA JURÍDICA



NÚMERO DE INSCRIÇÃO 61.198.164/0001-60 MATRIZ	COMPROVANTE DE INSCRIÇÃO E DE SITUAÇÃO CADASTRAL	DATA DE ABERTURA 09/02/1966	
NOME EMPRESARIAL PORTO SEGURO COMPANHIA DE SEGUROS GERAIS			
TÍTULO DO ESTABELECIMENTO (NOME DE FANTASIA) *****		PORTE DEMAIS	
CÓDIGO E DESCRIÇÃO DA ATIVIDADE ECONÔMICA PRINCIPAL 65.12-0-00 - Sociedade seguradora de seguros não vida			
CÓDIGO E DESCRIÇÃO DAS ATIVIDADES ECONÔMICAS SECUNDÁRIAS 65.11-1-01 - Sociedade seguradora de seguros vida			
CÓDIGO E DESCRIÇÃO DA NATUREZA JURÍDICA 205-4 - Sociedade Anônima Fechada			
LOGRADOURO AV RIO BRANCO	NÚMERO 1489	COMPLEMENTO RUA GUAIANASES, 1238	
CEP 01.205-001	BAIRRO/DISTRITO CAMPOS ELISEOS	MUNICÍPIO SÃO PAULO	UF SP
ENDEREÇO ELETRÔNICO ARQ.EXP@PORTOSEGURO.COM.BR		TELEFONE (11) 2393-6762	
ENTE FEDERATIVO RESPONSÁVEL (EFR) *****			
SITUAÇÃO CADASTRAL ATIVA		DATA DA SITUAÇÃO CADASTRAL 03/11/2005	
MOTIVO DE SITUAÇÃO CADASTRAL			
SITUAÇÃO ESPECIAL *****		DATA DA SITUAÇÃO ESPECIAL *****	

Aprovado pela Instrução Normativa RFB nº 1.863, de 27 de dezembro de 2018.

Emitido no dia 29/03/2022 às 08:39:31 (data e hora de Brasília).

Página: 1/1



PODER JUDICIÁRIO
JUSTIÇA DO TRABALHO

Página 1 de 1



CERTIDÃO NEGATIVA DE DÉBITOS TRABALHISTAS

Nome: PORTO SEGURO COMPANHIA DE SEGUROS GERAIS (MATRIZ E FILIAIS)
CNPJ: 61.198.164/0001-60
Certidão n°: 11091759/2022
Expedição: 07/04/2022, às 10:24:38
Validade: 04/10/2022 - 180 (cento e oitenta) dias, contados da data de sua expedição.

Certifica-se que **PORTO SEGURO COMPANHIA DE SEGUROS GERAIS (MATRIZ E FILIAIS)**, inscrito(a) no CNPJ sob o n° **61.198.164/0001-60**, **NÃO CONSTA** como inadimplente no Banco Nacional de Devedores Trabalhistas. Certidão emitida com base nos arts. 642-A e 883-A da Consolidação das Leis do Trabalho, acrescentados pelas Leis ns.º 12.440/2011 e 13.467/2017, e no Ato 01/2022 da CGJT, de 21 de janeiro de 2022. Os dados constantes desta Certidão são de responsabilidade dos Tribunais do Trabalho.

No caso de pessoa jurídica, a Certidão atesta a empresa em relação a todos os seus estabelecimentos, agências ou filiais. A aceitação desta certidão condiciona-se à verificação de sua autenticidade no portal do Tribunal Superior do Trabalho na Internet (<http://www.tst.jus.br>). Certidão emitida gratuitamente.

INFORMAÇÃO IMPORTANTE

Do Banco Nacional de Devedores Trabalhistas constam os dados necessários à identificação das pessoas naturais e jurídicas inadimplentes perante a Justiça do Trabalho quanto às obrigações estabelecidas em sentença condenatória transitada em julgado ou em acordos judiciais trabalhistas, inclusive no concernente aos recolhimentos previdenciários, a honorários, a custas, a emolumentos ou a recolhimentos determinados em lei; ou decorrentes de execução de acordos firmados perante o Ministério Público do Trabalho, Comissão de Conciliação Prévia ou demais títulos que, por disposição legal, contiver força executiva.