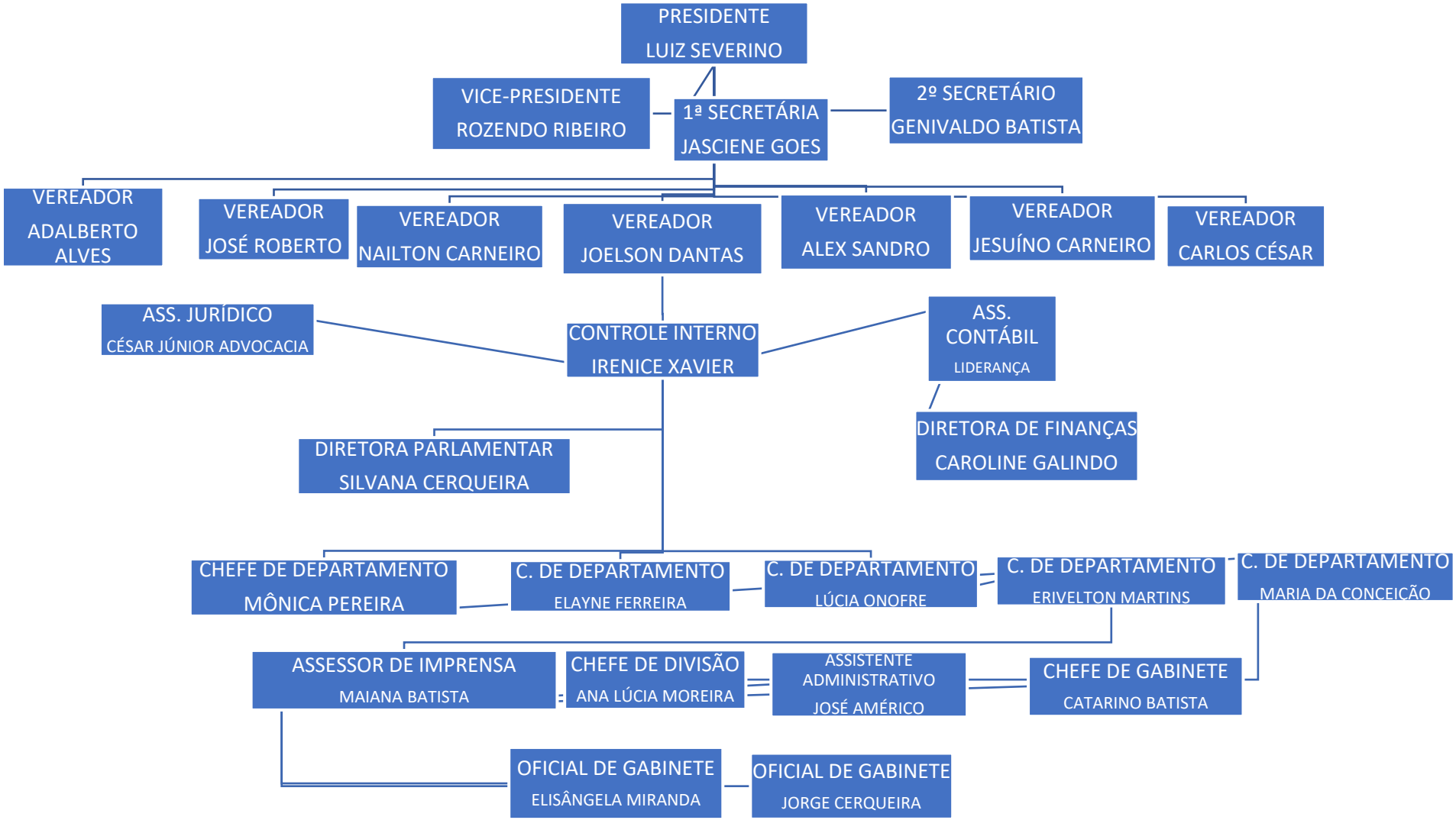
PRESIDENTE
LUIZ SEVERINO
VICE-PRESIDENTE
ROZENDO RIBEIRO
1ª SECRETÁRIA
JASCIENE GOES
2º SECRETÁRIO
GENIVALDO BATISTA
VEREADOR
ADALBERTO ALVES
VEREADOR
JOSÉ ROBERTO
VEREADOR
NAILTON CARNEIRO
VEREADOR
JOELSON DANTAS
VEREADOR
ALEX SANDRO
VEREADOR
JESUÍNO CARNEIRO
VEREADOR
CARLOS CÉSAR
ASS. JURÍDICO
CÉSAR JÚNIOR ADVOCACIA
CONTROLE INTERNO
IRENICE XAVIER
ASS. CONTÁBIL
LIDERANÇA
DIRETORA DE FINANÇAS
CAROLINE GALINDO
DIRETORA PARLAMENTAR
SILVANA CERQUEIRA
CHEFE DE DEPARTAMENTO
MÔNICA PEREIRA
C. DE DEPARTAMENTO
ELAYNE FERREIRA
C. DE DEPARTAMENTO
LÚCIA ONOFRE
C. DE DEPARTAMENTO
ERIVELTON MARTINS
C. DE DEPARTAMENTO
MARIA DA CONCEIÇÃO
ASSESSOR DE IMPRENSA
MAIANA BATISTA
CHEFE DE DIVISÃO
ANA LÚCIA MOREIRA
ASSISTENTE ADMINISTRATIVO
JOSÉ AMÉRICO
CHEFE DE GABINETE
CATARINO BATISTA
OFICIAL DE GABINETE
ELISÂNGELA MIRANDA
OFICIAL DE GABINETE
JORGE CERQUEIRA